報道資料

くらしの中に
総務省
MIC Ministry of Internal Affairs and Communications

令和元年 11 月 6 日
消　　防　　庁

2019 年（５月から９月）の熱中症による救急搬送状況

熱中症による救急搬送人員について、2019 年５月から９月の確定値を取りまとめましたので、その概要を公表します。

概　要

○　2019 年５月から９月の全国における熱中症による救急搬送人員の累計は 71,317 人でした。これは、昨年同期間の救急搬送人員 95,137 人と比べると 23,820 人少なくなっています。

○　全国の熱中症による救急搬送状況の年齢区分別、初診時における傷病程度別等の内訳は次のとおりです。

- 救急搬送人員の年齢区分別では、高齢者が最も多く、次いで成人、少年、乳幼児の順となっています。
- 搬送された医療機関での初診時における傷病程度別にみると、軽症が最も多く、次いで中等症、重症の順となっています。
- 発生場所別の救急搬送人員をみると、住居が最も多く、次いで道路、公衆（屋外）、仕事場①の順となっています。
- 都道府県別人口10万人当たりの救急搬送人員は、鳥取県が最も多く、次いで鹿児島県、岡山県、福島県、岐阜県の順となっています。

○　報道資料の入手方法

報道資料については、総務省ホームページ（http://www.soumu.go.jp）の「報道資料」欄及び消防庁ホームページ（https://www.fdma.go.jp/）に、本日（６日（水）14時）を目途に掲載します。

（連絡先）
消防庁救急企画室
担当：三島、増田、新井
電話：03-5253-7529
FAX：03-5253-7532

2019年（５月から９月）の熱中症による救急搬送状況の概要

2019年５月から９月の熱中症による救急搬送状況について調査を行ったところ、その概要は以下のとおりでした。

１　総　数

2019 年５月から９月の全国における熱中症による救急搬送人員の累計は 71,317 人でした。昨年同期間の 95,137 人と比べると 23,820 人減となっています。（資料１、２、３、４、６、７、９）

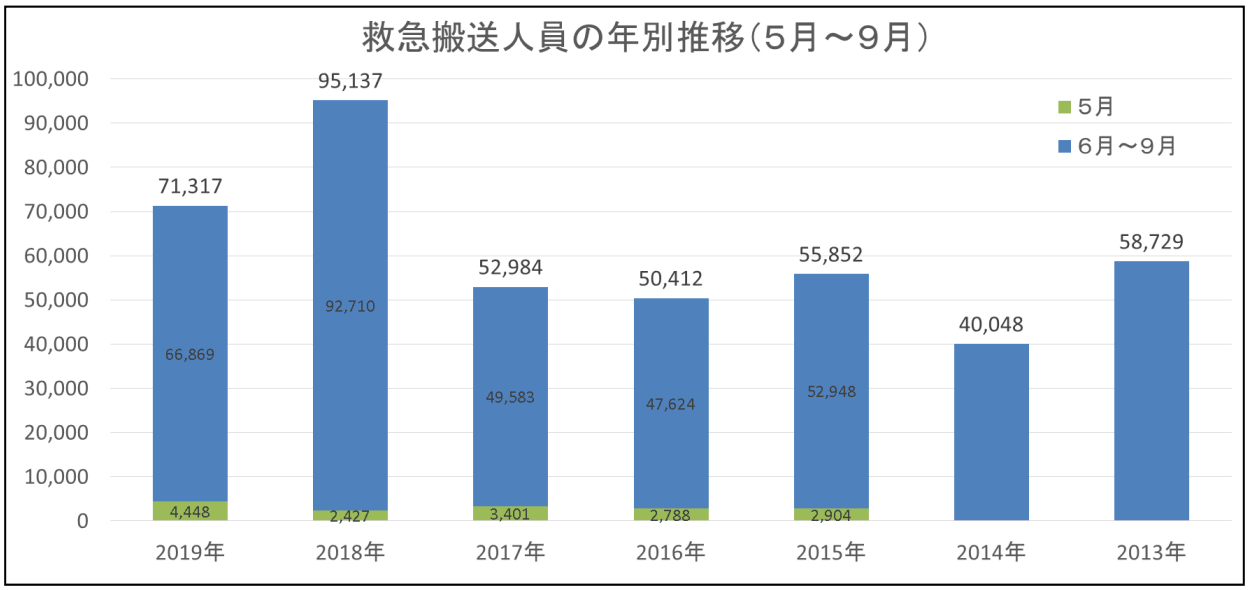

※2013 年及び 2014 年の調査期間は６月から９月である。

熱中症による救急搬送状況（2013年～2019年）
「救急搬送人員及び死亡者数（年別推移）」

（単位：人）

		2019年		2018年		2017年		2016年		2015年		2014年		2013年	
		搬送人員	死亡	搬送人員	死亡	搬送人員	死亡	搬送人員	死亡	搬送人員	死亡	搬送人員	死亡	搬送人員	死亡
確定値	5月	4,448	8	2,427	1	3,401	2	2,788	1	2,904	3	調査データなし			
	6月	4,151	5	5,269	5	3,481	1	3,558	3	3,032	2	4,634	6	4,265	4
	7月	16,431	25	54,220	133	26,702	31	18,671	29	24,567	39	18,407	31	23,699	27
	8月	36,755	78	30,410	20	17,302	14	21,383	24	23,925	60	15,183	15	27,632	57
	9月	9,532	10	2,811	1	2,098	0	4,012	2	1,424	1	1,824	3	3,133	0
救急搬送人員（5月から9月）		71,317	126	95,137	160	52,984	48	50,412	59	55,852	105				
救急搬送人員（6月から9月）		66,869	118	92,710	159	49,583	46	47,624	58	52,948	102	40,048	55	58,729	88

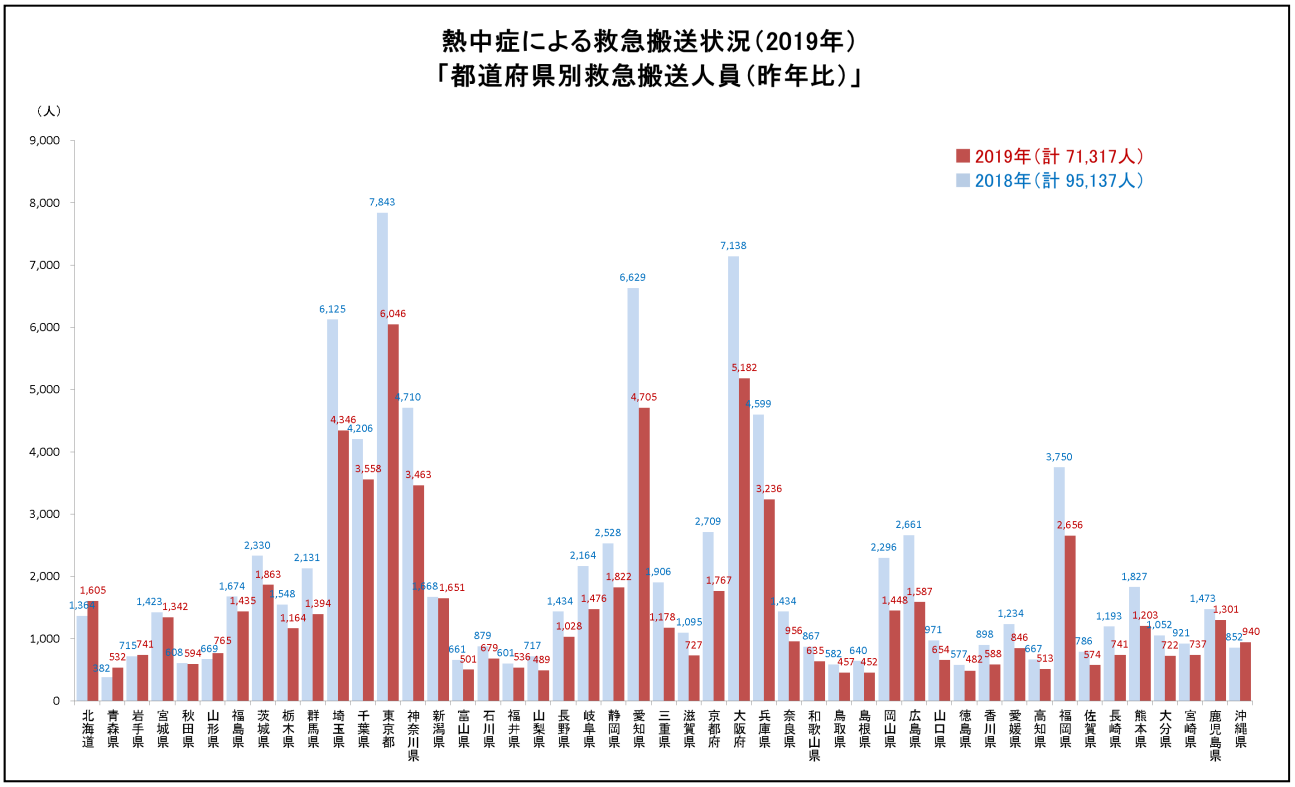

２　内　訳

（１）年齢区分別の救急搬送人員

高齢者（満 65 歳以上）が最も多く 37,091 人（52.0%）、次いで成人（満 18 歳以上満 65 歳未満）24,884 人（34.9%）、少年（満７歳以上満 18 歳未満）8,707 人（12.2%）、乳幼児（生後 28 日以上満７歳未満）634 人（0.9%）の順となっています。（資料４、６－１）

熱中症による救急搬送状況（2015 年～2019 年）

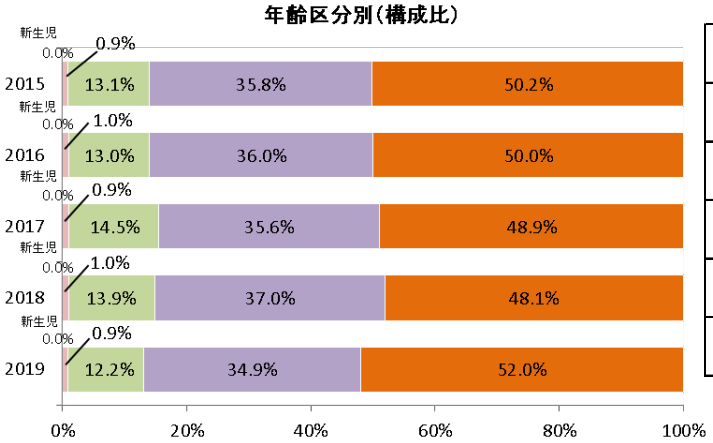

	年齢区分別(人)					
	新生児	乳幼児	少年	成人	高齢者	合計
2015年	2	503	7,333	19,998	28,016	55,852
	0.0%	0.9%	13.1%	35.8%	50.2%	100%
2016年	4	482	6,548	18,150	25,228	50,412
	0.0%	1.0%	13.0%	36.0%	50.0%	100%
2017年	8	482	7,685	18,879	25,930	52,984
	0.0%	0.9%	14.5%	35.6%	48.9%	100%
2018年	8	967	13,192	35,189	45,781	95,137
	0.0%	1.0%	13.9%	37.0%	48.1%	100%
2019年	1	634	8,707	24,884	37,091	71,317
	0.0%	0.9%	12.2%	34.9%	52.0%	100%

新生児：生後28日未満の者
乳幼児：生後28日以上満7歳未満の者
少　年：満7歳以上満18歳未満の者
成　人：満18歳以上満65歳未満の者
高齢者：満65歳以上の者

（２）医療機関での初診時における傷病程度別の救急搬送人員

軽症（外来診療）が最も多く 45,285 人（63.5%）、次いで中等症（入院診療）23,701 人（33.2%）、重症（長期入院）1,889 人（2.6%）、死亡 126 人（0.2%）の順となっています。（資料４、６－１）

熱中症による救急搬送状況（2015 年～2019 年）

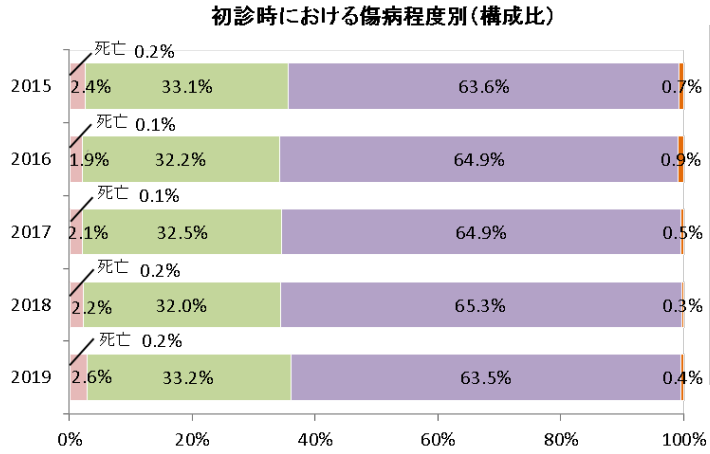

	初診時における傷病程度別(人)					
	死亡	重症	中等症	軽症	その他	合計
2015年	105	1,361	18,467	35,520	399	55,852
	0.2%	2.4%	33.1%	63.6%	0.7%	100%
2016年	59	981	16,242	32,696	434	50,412
	0.1%	1.9%	32.2%	64.9%	0.9%	100%
2017年	48	1,096	17,199	34,382	259	52,984
	0.1%	2.1%	32.5%	64.9%	0.5%	100%
2018年	160	2,061	30,435	62,158	323	95,137
	0.2%	2.2%	32.0%	65.3%	0.3%	100%
2019年	126	1,889	23,701	45,285	316	71,317
	0.2%	2.6%	33.2%	63.5%	0.4%	100%

- 死　　亡　初診時において死亡が確認されたもの
- 重　　症（長期入院）　傷病程度が3週間以上の入院加療を必要とするもの
- 中 等 症（入院診療）　傷病程度が重症または軽症以外のもの
- 軽　　症（外来診療）　傷病程度が入院加療を必要としないもの
- そ の 他　医師の診断がないもの及び傷病程度が判明しないもの、その他の場所へ搬送したもの

※なお、傷病程度は入院加療の必要程度を基準に区分しているため、軽症の中には早期に病院での治療が必要だった者や通院による治療が必要だった者も含まれる。

（３）発生場所別の救急搬送人員

住居が最も多く 27,500 人（38.6%）、次いで道路 11,137 人（15.6%）、公衆（屋外）8,944 人（12.5%）、仕事場① 7,403 人(10.4%)の順となっています。（資料４、６－２）

熱中症による救急搬送状況（2017 年～2019 年）

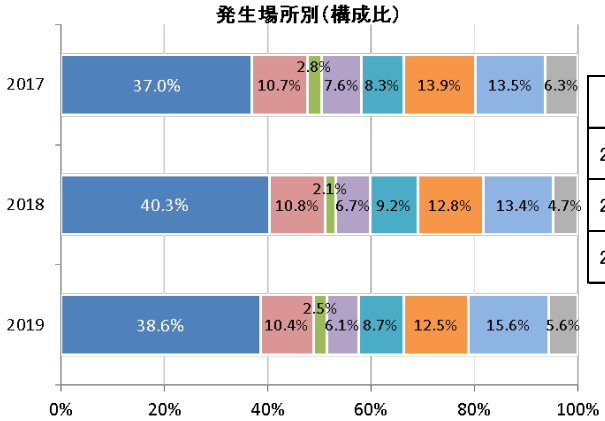

	発生場所別(人)								
	住居	仕事場①	仕事場②	教育機関	公衆(屋内)	公衆(屋外)	道路	その他	合計
2017年	19,603	5,648	1,490	4,037	4,385	7,351	7,131	3,339	52,984
	37.0%	10.7%	2.8%	7.6%	8.3%	13.9%	13.5%	6.3%	100%
2018年	38,366	10,279	1,980	6,333	8,712	12,185	12,774	4,508	95,137
	40.3%	10.8%	2.1%	6.7%	9.2%	12.8%	13.4%	4.7%	100%
2019年	27,500	7,403	1,792	4,369	6,213	8,944	11,137	3,959	71,317
	38.6%	10.4%	2.5%	6.1%	8.7%	12.5%	15.6%	5.6%	100%

- 住　　居（敷地内全ての場所を含む）
- 仕 事 場①（道路工事現場、工場、作業所等）
- 仕 事 場②（田畑、森林、海、川等 ※農･畜･水産作業を行っている場合のみ）
- 教 育 機 関（幼稚園、保育園、小学校、中学校、高等学校、専門学校、大学等）
- 公衆（屋内）　不特定者が出入りする場所の屋内部分（劇場、コンサート会場、飲食店、百貨店、病院、公衆浴場、駅(地下ホーム)等）
- 公衆（屋外）　不特定者が出入りする場所の屋外部分（競技場、各対象物の屋外駐車場、野外コンサート会場、駅(屋外ホーム)等）
- 道　　路（一般道路、歩道、有料道路、高速道路等）
- そ　の　他（上記に該当しない項目）

（４）都道府県別人口 10 万人当たりの救急搬送人員

鳥取県が最も多く 79.69 人であり、次いで鹿児島県 78.94 人、岡山県 75.36 人、福島県 74.97 人、岐阜県 72.64 人の順となっています。（資料５、８）

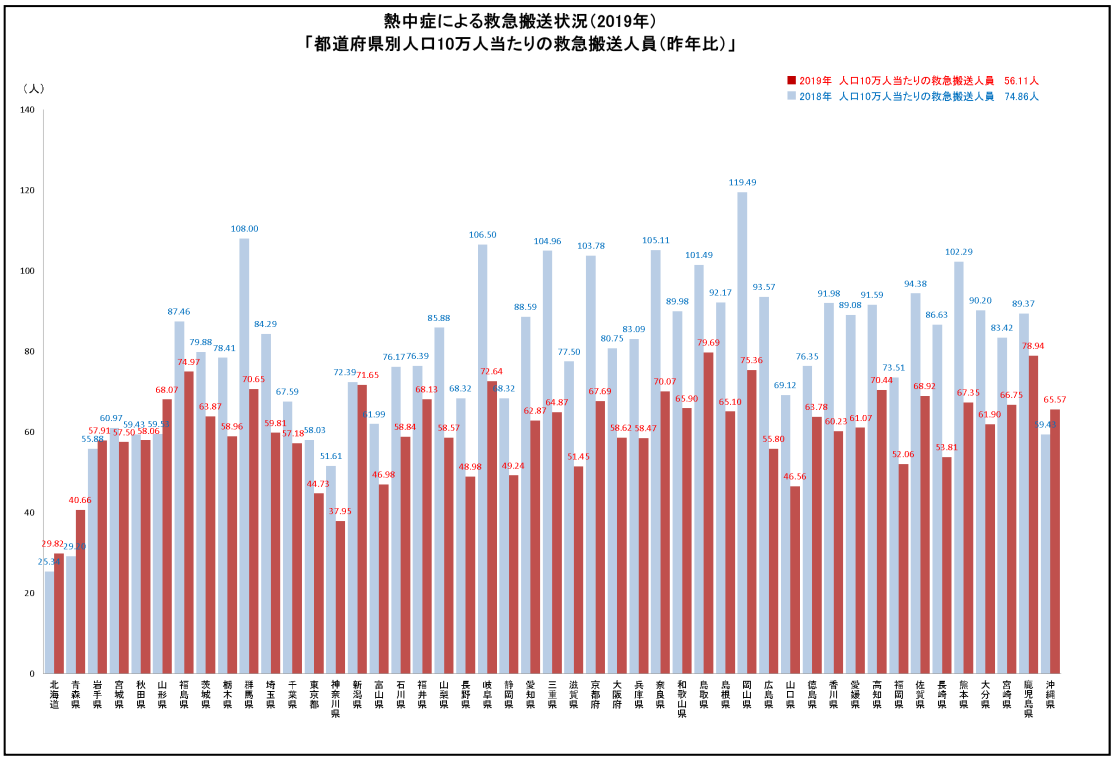

【参　考】

○　消防庁では、熱中症予防啓発のコンテンツとして、「予防啓発ビデオ」「予防啓発イラスト」「予防広報メッセージ」「予防啓発取組事例集」を消防庁ホームページ熱中症情報サイトに掲載しています。

全国の消防機関をはじめ、熱中症予防を啓発する関係機関にも御活用いただけるよう、以下の消防庁ホームページに掲載していますので、是非御活用ください。

消防庁ホームページ『熱中症情報』：
https://www.fdma.go.jp/disaster/heatstroke/post3.html#heatstroke04

2019年の熱中症による救急搬送状況

資料１　熱中症による救急搬送状況（2019 年）
「調査開始から各週の比較」（グラフ）

資料２　熱中症による救急搬送状況（2019 年）
「都道府県別救急搬送人員（昨年比）」（グラフ）

資料３　熱中症による救急搬送状況（2019 年）
「都道府県別月別の救急搬送人員」（グラフ）

資料４　熱中症による救急搬送状況（2015 年～2019 年）
「年齢区分別（構成比）、初診時における傷病程度別（構成比）、発生場所別（構成比）（年別推移）」（グラフ）

資料５　熱中症による救急搬送状況（2019 年）
「都道府県別人口 10 万人当たりの救急搬送人員（昨年比）」（グラフ）

資料６－１　熱中症による救急搬送状況（2019 年）
「都道府県別の年齢区分別、初診時における傷病程度別救急搬送人員」（表）

資料６－２　熱中症による救急搬送状況（2019 年）
「都道府県別の発生場所別救急搬送人員」（表）

資料７－１　熱中症による救急搬送状況（2015 年～2019 年）
「都道府県別月別の救急搬送人員（年別推移）」①（５月～７月）（表）

資料７－２　熱中症による救急搬送状況（2015 年～2019 年）
「都道府県別月別の救急搬送人員（年別推移）」②（８月～９月）（表）

資料８　熱中症による救急搬送状況（2015 年～2019 年）
「都道府県別人口 10 万人当たりの救急搬送人員（年別推移）」（表）

資料９　熱中症による救急搬送状況（2013 年～2019 年）
「救急搬送人員及び死亡者数（年別推移）」（表・グラフ）

資料1

熱中症による救急搬送状況（2019年）
「調査開始から各週の比較」

５月	4,448人
６月	4,151人
７月	16,431人
８月	36,755人
９月	9,532人

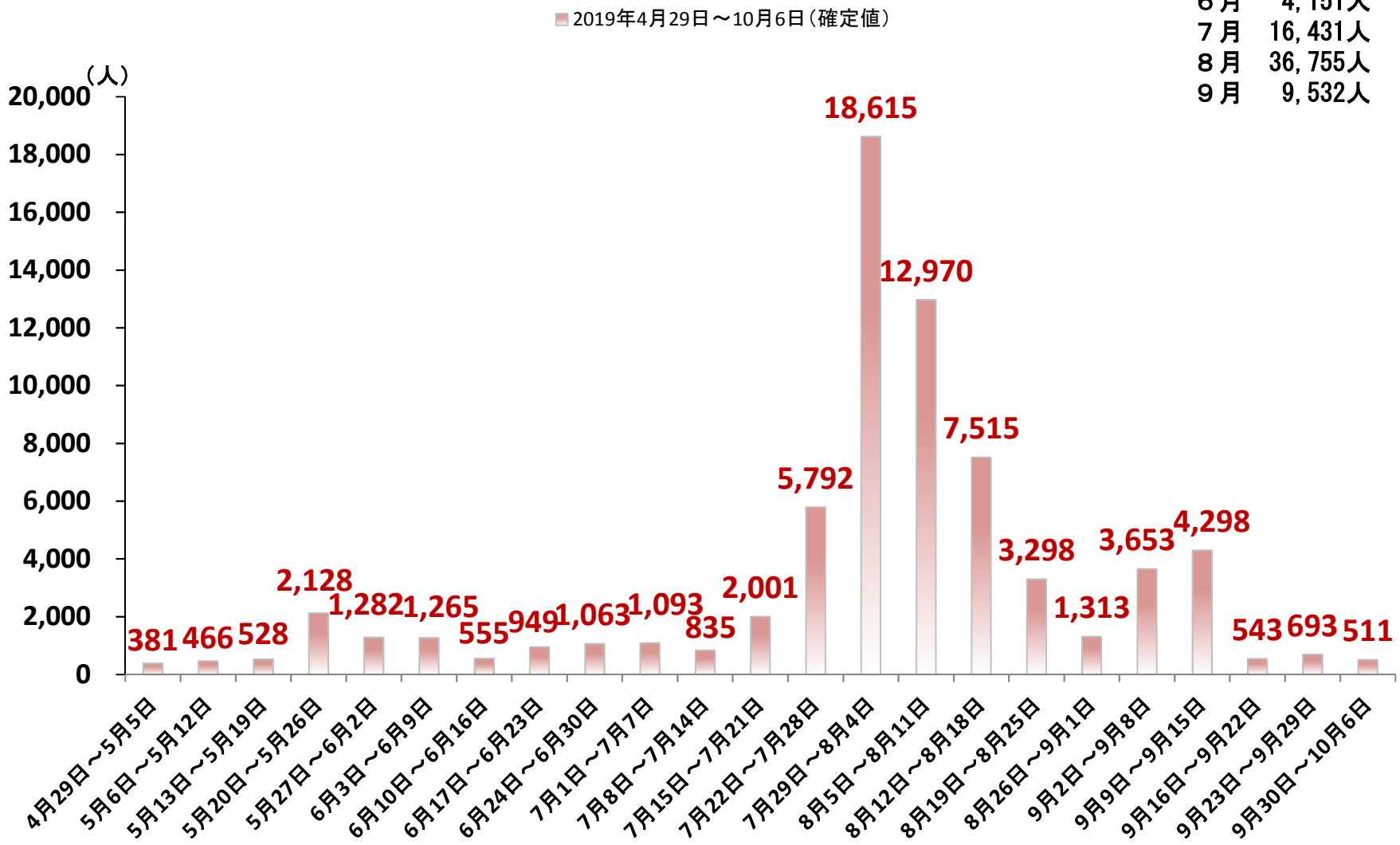

※5月から9月については月報（確定値）を使用している。
※4月29日から同30日と10月１日から同6日については週報（速報値）を使用している。

資料2

熱中症による救急搬送状況（2019年）
「都道府県別救急搬送人員（昨年比）」

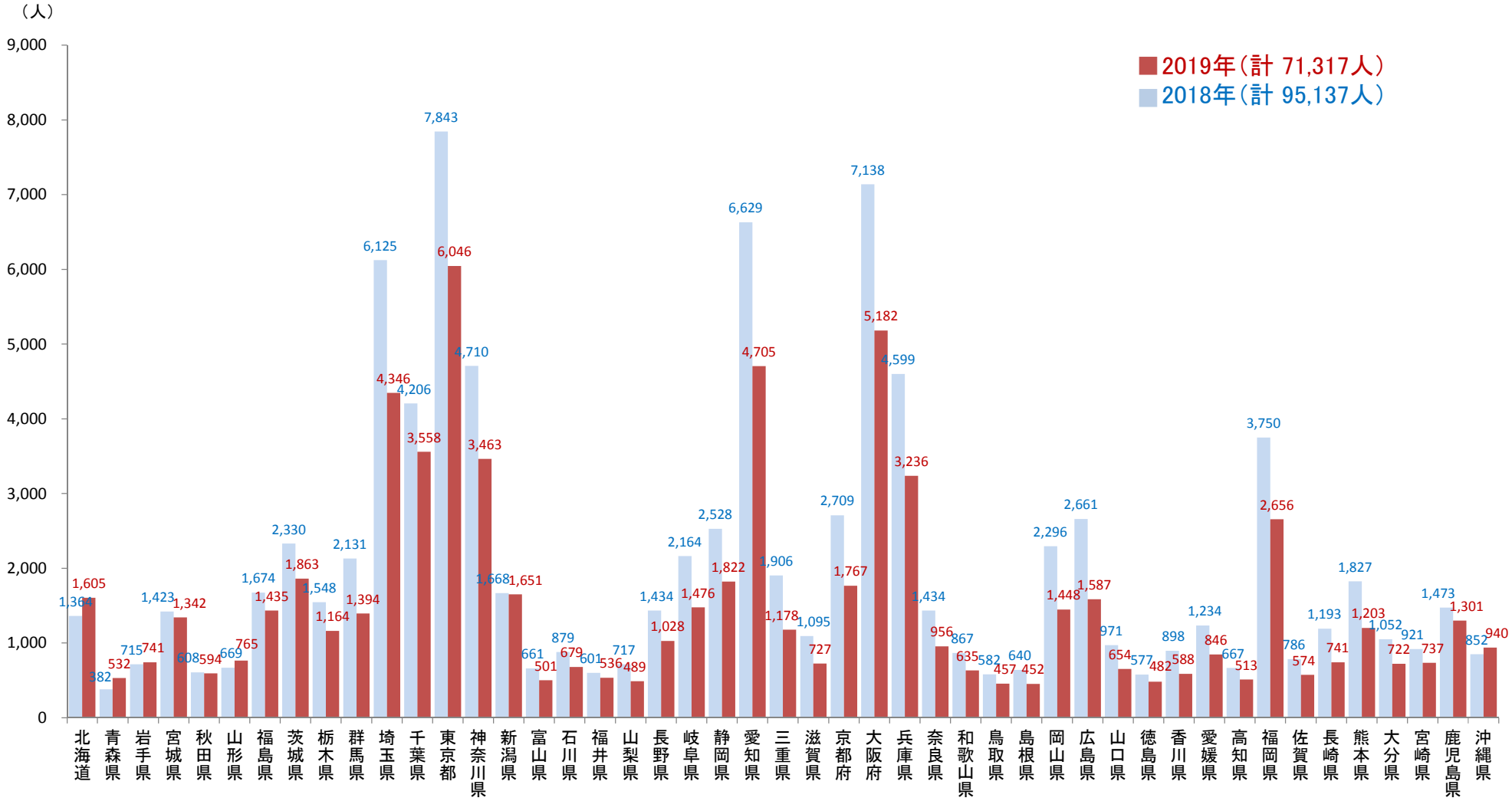

資料3

熱中症による救急搬送状況（2019年）
「都道府県別月別の救急搬送人員」

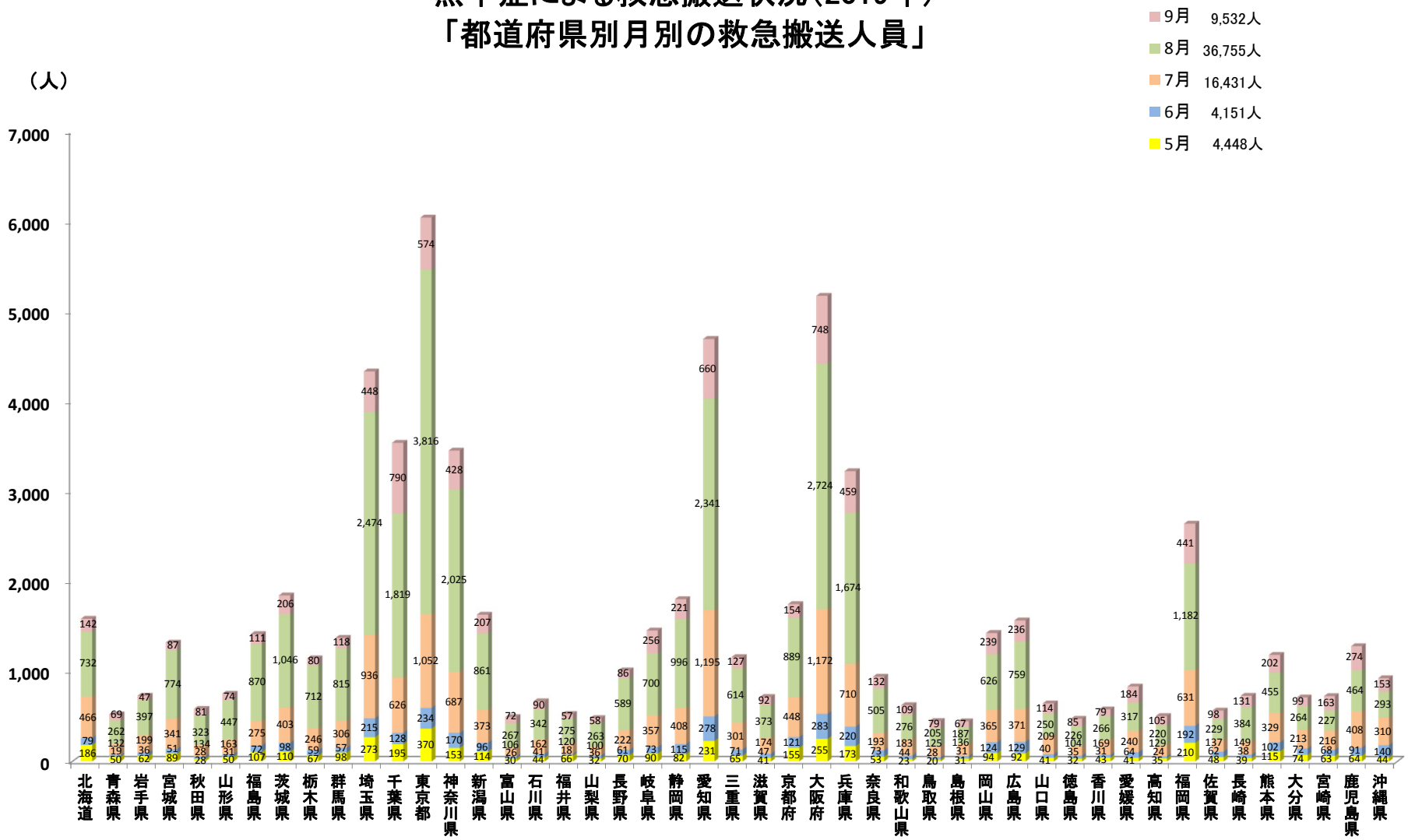

資料4

熱中症による救急搬送状況（2015年～2019年）
「年齢区分別（構成比）、初診時における傷病程度別（構成比）、発生場所別（構成比）（年別推移）」

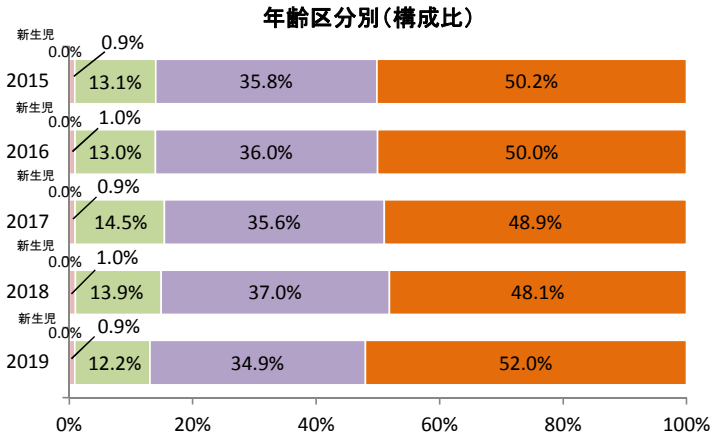

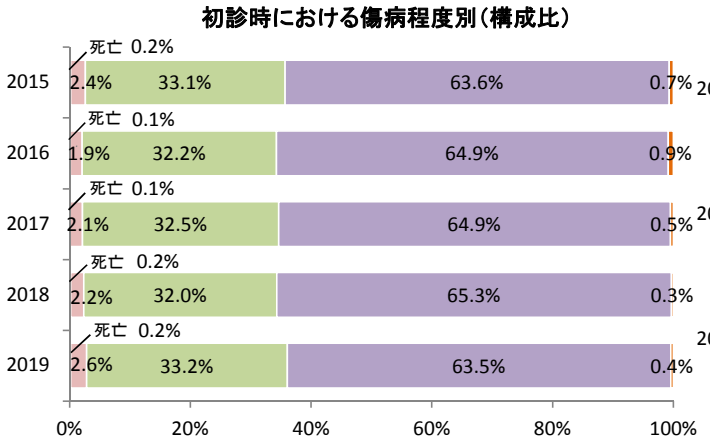

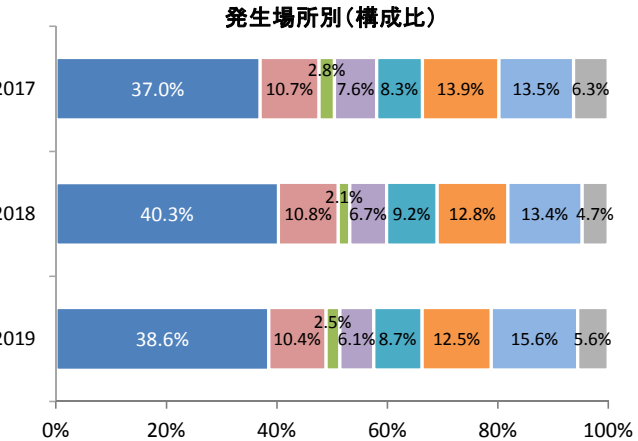

- 新生児：生後28日未満の者
- 乳幼児：生後28日以上満7歳未満の者
- 少　年：満7歳以上満18歳未満の者
- 成　人：満18歳以上満65歳未満の者
- 高齢者：満65歳以上の者

- 死　　亡　初診時において死亡が確認されたもの
- 重　　症（長期入院）　傷病程度が3週間以上の入院加療を必要とするもの
- 中 等 症（入院診療）　傷病程度が重症または軽症以外のもの
- 軽　　症（外来診療）　傷病程度が入院加療を必要としないもの
- そ の 他　医師の診断がないもの及び傷病程度が判明しないもの、その他の場所へ搬送したもの

※なお、傷病程度は入院加療の必要程度を基準に区分しているため、軽症の中には早期に病院での治療が必要だった者や通院による治療が必要だった者も含まれる。

- 住　　居（敷地内全ての場所を含む）
- 仕 事 場①（道路工事現場、工場、作業所等）
- 仕 事 場②（田畑、森林、海、川等　※農・畜・水産作業を行っている場合のみ）
- 教 育 機 関（幼稚園、保育園、小学校、中学校、高等学校、専門学校、大学等）
- 公衆（屋内）　不特定者が出入りする場所の屋内部分（劇場、コンサート会場、飲食店、百貨店、病院、公衆浴場、駅(地下ホーム)等）
- 公衆（屋外）　不特定者が出入りする場所の屋外部分（競技場、各対象物の屋外駐車場、野外コンサート会場、駅(屋外ホーム)等）
- 道　　路（一般道路、歩道、有料道路、高速道路等）
- そ　の　他（上記に該当しない項目）

熱中症による救急搬送状況の年別推移

	年齢区分別(人)						初診時における傷病程度別(人)						発生場所別(人)								
	新生児	乳幼児	少年	成人	高齢者	合計	死亡	重症	中等症	軽症	その他	合計	住居	仕事場①	仕事場②	教育機関	公衆(屋内)	公衆(屋外)	道路	その他	合計
2015年	2	503	7,333	19,998	28,016	55,852	105	1,361	18,467	35,520	399	55,852									
	0.0%	0.9%	13.1%	35.8%	50.2%	100%	0.2%	2.4%	33.1%	63.6%	0.7%	100%									
2016年	4	482	6,548	18,150	25,228	50,412	59	981	16,242	32,696	434	50,412									
	0.0%	1.0%	13.0%	36.0%	50.0%	100%	0.1%	1.9%	32.2%	64.9%	0.9%	100%									
2017年	8	482	7,685	18,879	25,930	52,984	48	1,096	17,199	34,382	259	52,984	19,603	5,648	1,490	4,037	4,385	7,351	7,131	3,339	52,984
	0.0%	0.9%	14.5%	35.6%	48.9%	100%	0.1%	2.1%	32.5%	64.9%	0.5%	100%	37.0%	10.7%	2.8%	7.6%	8.3%	13.9%	13.5%	6.3%	100%
2018年	8	967	13,192	35,189	45,781	95,137	160	2,061	30,435	62,158	323	95,137	38,366	10,279	1,980	6,333	8,712	12,185	12,774	4,508	95,137
	0.0%	1.0%	13.9%	37.0%	48.1%	100%	0.2%	2.2%	32.0%	65.3%	0.3%	100%	40.3%	10.8%	2.1%	6.7%	9.2%	12.8%	13.4%	4.7%	100%
2019年	1	634	8,707	24,884	37,091	71,317	126	1,889	23,701	45,285	316	71,317	27,500	7,403	1,792	4,369	6,213	8,944	11,137	3,959	71,317
	0.0%	0.9%	12.2%	34.9%	52.0%	100%	0.2%	2.6%	33.2%	63.5%	0.4%	100%	38.6%	10.4%	2.5%	6.1%	8.7%	12.5%	15.6%	5.6%	100%

資料5

熱中症による救急搬送状況（2019年）
「都道府県別人口10万人当たりの救急搬送人員（昨年比）」

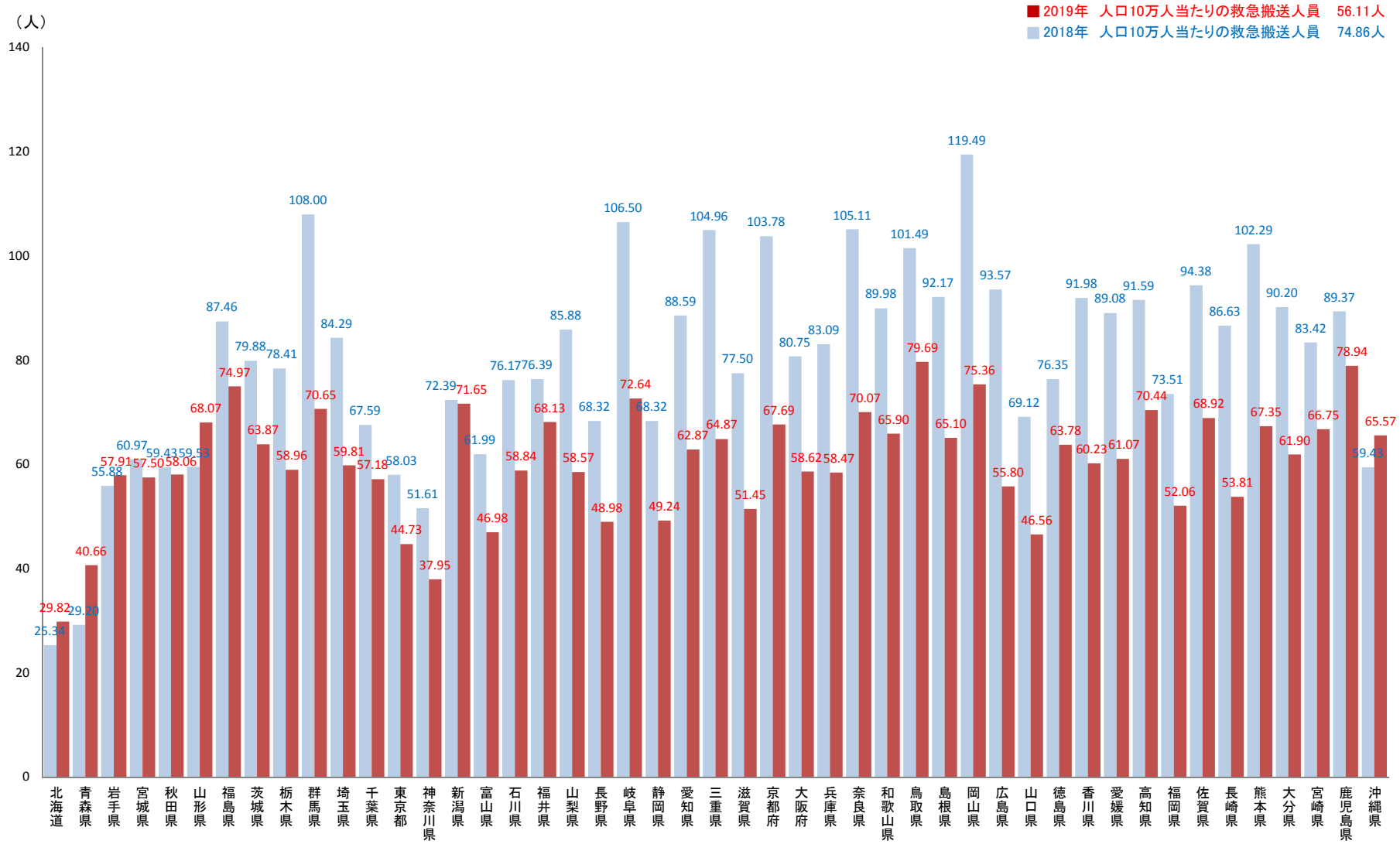

※平成27年国勢調査の各都道府県人口を基に算出しています。

資料6－1

熱中症による救急搬送状況（2019年）
「都道府県別の年齢区分別、初診時における傷病程度別救急搬送人員」

都道府県		2019年5月1日～9月30日											
		年齢区分別（人）						初診時における傷病程度別（人）					
		新生児	乳幼児	少年	成人	高齢者	合計	死亡	重症	中等症	軽症	その他	合計
1	北海道	0	17	163	543	882	1,605	10	50	436	1,001	108	1,605
2	青森県	0	8	66	152	306	532	3	15	189	323	2	532
3	岩手県	0	10	71	182	478	741	5	30	266	425	15	741
4	宮城県	0	7	164	490	681	1,342	4	51	677	609	1	1,342
5	秋田県	0	1	73	159	361	594	1	19	179	382	13	594
6	山形県	0	3	95	236	431	765	4	41	237	471	12	765
7	福島県	0	7	149	449	830	1,435	4	49	426	956	0	1,435
8	茨城県	0	13	256	657	937	1,863	8	68	733	1,054	0	1,863
9	栃木県	0	9	148	425	582	1,164	5	34	380	745	0	1,164
10	群馬県	0	10	221	462	701	1,394	3	66	675	650	0	1,394
11	埼玉県	0	23	460	1,591	2,272	4,346	9	150	1,504	2,683	0	4,346
12	千葉県	0	25	396	1,307	1,830	3,558	6	84	1,356	2,112	0	3,558
13	東京都	0	40	513	2,322	3,171	6,046	1	281	2,168	3,595	1	6,046
14	神奈川県	0	39	434	1,377	1,613	3,463	1	123	1,330	2,009	0	3,463
15	新潟県	0	5	216	544	886	1,651	4	63	464	1,119	1	1,651
16	富山県	0	4	53	154	290	501	0	19	169	313	0	501
17	石川県	0	5	76	226	372	679	2	14	194	464	5	679
18	福井県	0	7	83	171	275	536	2	17	189	328	0	536
19	山梨県	0	8	73	161	247	489	0	13	192	284	0	489
20	長野県	0	17	138	306	567	1,028	4	36	374	614	0	1,028
21	岐阜県	0	11	218	477	770	1,476	1	39	674	762	0	1,476
22	静岡県	0	19	258	659	886	1,822	0	39	577	1,203	3	1,822
23	愛知県	1	51	556	1,783	2,314	4,705	5	80	1,214	3,388	18	4,705
24	三重県	0	7	147	441	583	1,178	1	18	196	939	24	1,178
25	滋賀県	0	11	138	255	323	727	0	12	101	614	0	727
26	京都府	0	12	156	568	1,031	1,767	2	16	379	1,369	1	1,767
27	大阪府	0	56	647	1,978	2,501	5,182	14	40	1,108	4,005	15	5,182
28	兵庫県	0	39	398	1,062	1,737	3,236	2	46	952	2,236	0	3,236
29	奈良県	0	24	171	315	446	956	0	16	315	625	0	956
30	和歌山県	0	9	77	216	333	635	1	8	139	485	2	635
31	鳥取県	0	14	55	145	243	457	1	14	211	231	0	457
32	島根県	0	1	58	130	263	452	0	15	183	254	0	452
33	岡山県	0	10	145	485	808	1,448	4	34	398	1,006	6	1,448
34	広島県	0	11	130	525	921	1,587	2	52	686	847	0	1,587
35	山口県	0	4	106	201	343	654	1	6	189	458	0	654
36	徳島県	0	4	77	119	282	482	3	18	166	256	39	482
37	香川県	0	5	68	190	325	588	0	15	252	321	0	588
38	愛媛県	0	7	118	280	441	846	2	20	245	579	0	846
39	高知県	0	1	75	157	280	513	1	18	133	359	2	513
40	福岡県	0	28	358	924	1,346	2,656	3	25	1,140	1,474	14	2,656
41	佐賀県	0	6	105	190	273	574	1	10	194	368	1	574
42	長崎県	0	8	93	236	404	741	4	24	283	430	0	741
43	熊本県	0	10	179	392	622	1,203	0	23	567	608	5	1,203
44	大分県	0	4	86	213	419	722	0	9	301	411	1	722
45	宮崎県	0	8	112	206	411	737	0	17	233	462	25	737
46	鹿児島県	0	6	185	403	707	1,301	2	29	478	792	0	1,301
47	沖縄県	0	10	143	420	367	940	0	23	249	666	2	940
合　計【人】		1	634	8,707	24,884	37,091	71,317	126	1,889	23,701	45,285	316	71,317
割　合		0.0%	0.9%	12.2%	34.9%	52.0%	100.0%	0.2%	2.6%	33.2%	63.5%	0.4%	100.0%

※端数処理（四捨五入）のため、割合の合計は100%にならない場合があります。

資料6－2

熱中症による救急搬送状況（2019年）
「都道府県別の発生場所別救急搬送人員」

都道府県		2019年5月1日～9月30日								
		発生場所別(人)								
		住居	仕事場①	仕事場②	教育機関	公衆(屋内)	公衆(屋外)	道路	その他	合計
1	北海道	721	143	66	65	156	187	166	101	1,605
2	青森県	226	32	26	35	53	57	65	38	532
3	岩手県	385	42	31	18	46	106	79	34	741
4	宮城県	638	135	34	96	125	136	125	53	1,342
5	秋田県	276	32	20	19	41	95	76	35	594
6	山形県	356	66	16	31	46	120	79	51	765
7	福島県	660	136	41	61	86	187	151	113	1,435
8	茨城県	795	175	93	113	134	279	176	98	1,863
9	栃木県	475	123	27	57	82	190	133	77	1,164
10	群馬県	547	155	50	77	100	236	159	70	1,394
11	埼玉県	1,709	542	51	245	345	480	802	172	4,346
12	千葉県	1,383	385	66	185	396	440	523	180	3,558
13	東京都	2,377	348	0	296	959	600	1,411	55	6,046
14	神奈川県	1,276	461	40	269	351	340	597	129	3,463
15	新潟県	649	166	55	103	99	213	202	164	1,651
16	富山県	205	52	20	22	40	76	63	23	501
17	石川県	235	47	21	14	63	140	102	57	679
18	福井県	201	61	6	55	39	77	50	47	536
19	山梨県	185	57	24	24	48	94	37	20	489
20	長野県	446	88	42	43	83	146	112	68	1,028
21	岐阜県	506	167	42	112	86	247	196	120	1,476
22	静岡県	654	230	76	128	217	252	205	60	1,822
23	愛知県	1,638	736	67	322	372	519	879	172	4,705
24	三重県	370	157	35	79	63	217	170	87	1,178
25	滋賀県	220	78	25	56	51	132	99	66	727
26	京都府	642	169	29	80	162	163	369	153	1,767
27	大阪府	1,696	540	28	340	560	437	1,343	238	5,182
28	兵庫県	1,305	309	50	211	233	408	525	195	3,236
29	奈良県	373	99	35	93	62	124	117	53	956
30	和歌山県	247	67	42	35	44	86	73	41	635
31	鳥取県	164	45	30	28	38	47	57	48	457
32	島根県	178	27	20	24	30	65	65	43	452
33	岡山県	569	162	42	108	86	171	202	108	1,448
34	広島県	684	137	12	47	112	204	226	165	1,587
35	山口県	240	92	17	64	30	69	84	58	654
36	徳島県	201	43	27	32	28	57	67	27	482
37	香川県	238	65	19	26	56	80	71	33	588
38	愛媛県	293	87	30	53	54	148	121	60	846
39	高知県	196	28	38	53	27	43	77	51	513
40	福岡県	978	293	58	222	209	296	451	149	2,656
41	佐賀県	179	65	48	59	34	104	61	24	574
42	長崎県	289	69	36	31	42	139	65	70	741
43	熊本県	453	137	73	94	94	117	154	81	1,203
44	大分県	289	55	20	27	51	144	82	54	722
45	宮崎県	332	63	41	56	48	94	66	37	737
46	鹿児島県	516	113	77	86	62	204	124	119	1,301
47	沖縄県	305	124	46	75	70	178	80	62	940
合　計【人】		27,500	7,403	1,792	4,369	6,213	8,944	11,137	3,959	71,317
割　合		38.6%	10.4%	2.5%	6.1%	8.7%	12.5%	15.6%	5.6%	100.0%

※端数処理（四捨五入）のため、割合の合計は100%にならない場合があります。

資料7－1

熱中症による救急搬送状況（2015年～2019年）
「都道府県別月別の救急搬送人員（年別推移）」①（5月～7月）

都道府県		5月					6月					7月				
		2015年	2016年	2017年	2018年	2019年	2015年	2016年	2017年	2018年	2019年	2015年	2016年	2017年	2018年	2019年
1	北海道	26	102	74	48	186	63	71	74	105	79	429	210	899	842	466
2	青森県	13	35	13	10	50	23	15	25	26	19	159	120	277	230	132
3	岩手県	37	32	71	28	62	27	28	32	71	36	246	103	291	370	199
4	宮城県	66	44	72	62	89	35	46	39	109	51	524	167	375	787	341
5	秋田県	34	24	28	10	28	30	30	28	31	28	186	117	208	345	134
6	山形県	48	32	28	18	50	46	47	35	73	31	217	95	232	372	163
7	福島県	75	57	94	56	107	66	58	70	136	72	591	219	478	955	275
8	茨城県	56	45	71	42	110	57	81	79	152	98	717	360	557	1,230	403
9	栃木県	64	41	58	42	67	40	59	48	110	59	538	229	300	858	246
10	群馬県	47	55	86	62	98	57	55	67	174	57	678	297	441	1,266	306
11	埼玉県	170	149	215	162	273	191	206	179	419	215	2,016	964	1,486	3,316	936
12	千葉県	109	80	121	70	195	112	159	114	212	128	1,235	631	975	2,256	626
13	東京都	176	153	212	141	370	178	207	232	347	234	2,293	1,099	1,734	4,430	1,052
14	神奈川県	116	101	138	72	153	109	160	119	219	170	1,399	709	987	2,419	687
15	新潟県	70	61	60	38	114	79	81	58	116	96	525	264	474	978	373
16	富山県	18	28	28	24	30	17	34	26	36	26	174	114	175	380	106
17	石川県	21	45	35	20	44	46	42	24	58	41	228	166	220	517	162
18	福井県	21	18	26	26	66	19	8	18	52	18	148	83	146	341	120
19	山梨県	32	24	27	18	32	25	16	21	45	36	227	134	174	427	100
20	長野県	61	50	72	56	70	44	58	51	103	61	400	242	351	887	222
21	岐阜県	59	34	63	41	90	60	62	68	68	73	392	305	397	1,364	357
22	静岡県	76	49	67	51	82	54	92	69	127	115	646	449	580	1,331	408
23	愛知県	200	145	190	125	231	162	169	173	272	278	1,524	1,104	1,547	4,064	1,195
24	三重県	52	40	54	44	65	49	50	56	70	71	379	369	423	1,151	301
25	滋賀県	30	41	53	22	41	39	30	45	61	47	251	253	270	706	174
26	京都府	105	105	112	102	155	80	114	95	175	121	566	532	680	1,725	448
27	大阪府	141	155	166	133	255	173	209	224	323	283	1,422	1,516	1,774	4,432	1,172
28	兵庫県	116	77	141	98	173	116	153	186	220	220	900	1,089	1,309	2,809	710
29	奈良県	47	40	57	32	53	48	36	76	84	73	227	307	409	891	193
30	和歌山県	31	31	30	22	23	34	38	34	47	44	276	248	336	458	183
31	鳥取県	15	15	33	25	20	20	24	21	28	28	129	156	199	346	125
32	島根県	24	28	30	33	31	26	27	22	29	31	151	147	182	378	136
33	岡山県	89	85	104	52	94	86	95	99	107	124	506	588	608	1,440	365
34	広島県	84	87	105	81	92	84	84	117	115	129	436	552	679	1,575	371
35	山口県	19	34	34	31	41	24	39	29	43	40	210	293	346	564	209
36	徳島県	32	23	25	18	32	29	26	35	30	35	162	173	223	322	104
37	香川県	31	26	34	24	43	29	36	32	30	31	245	255	309	515	169
38	愛媛県	28	28	28	35	41	55	45	55	46	64	276	350	462	682	240
39	高知県	30	20	28	17	35	24	36	26	44	24	175	180	253	351	129
40	福岡県	123	98	142	105	210	86	109	162	170	192	774	864	1,472	1,989	631
41	佐賀県	40	38	48	20	48	34	35	30	30	62	207	260	323	466	137
42	長崎県	22	48	31	20	39	26	42	22	59	38	192	349	400	562	149
43	熊本県	73	89	100	70	115	54	101	90	115	102	503	610	685	960	329
44	大分県	32	42	62	27	74	27	35	44	59	72	221	305	444	544	213
45	宮崎県	33	39	39	36	63	33	50	49	57	68	234	283	413	484	216
46	鹿児島県	31	56	37	38	64	54	111	83	115	91	396	498	742	683	408
47	沖縄県	81	139	59	120	44	262	249	200	151	140	237	313	457	222	310
合　計		2,904	2,788	3,401	2,427	4,448	3,032	3,558	3,481	5,269	4,151	24,567	18,671	26,702	54,220	16,431

資料７－２

熱中症による救急搬送状況（2015年～2019年）
「都道府県別月別の救急搬送人員（年別推移）」②（８月～９月）

都道府県		8月					9月				
		2015年	2016年	2017年	2018年	2019年	2015年	2016年	2017年	2018年	2019年
1	北海道	367	485	108	319	732	23	50	26	50	142
2	青森県	140	221	30	102	262	3	14	9	14	69
3	岩手県	184	212	57	229	397	9	35	12	17	47
4	宮城県	451	341	98	433	774	26	60	34	32	87
5	秋田県	147	250	95	204	323	2	48	15	18	81
6	山形県	142	177	103	196	447	8	42	7	10	74
7	福島県	451	332	196	491	870	23	71	26	36	111
8	茨城県	679	460	318	850	1,046	52	98	47	56	206
9	栃木県	359	215	187	516	712	19	63	31	22	80
10	群馬県	401	335	241	596	815	25	74	47	33	118
11	埼玉県	1,414	1,024	788	2,065	2,474	93	215	132	163	448
12	千葉県	1,003	737	745	1,519	1,819	65	185	72	149	790
13	東京都	1,904	1,173	1,045	2,768	3,816	83	253	122	157	574
14	神奈川県	1,132	857	810	1,891	2,025	68	195	103	109	428
15	新潟県	382	464	351	498	861	7	109	31	38	207
16	富山県	119	154	109	201	267	4	36	18	20	72
17	石川県	178	210	178	266	342	6	35	24	18	90
18	福井県	145	133	121	163	275	8	30	5	19	57
19	山梨県	151	108	107	216	263	17	27	18	11	58
20	長野県	294	263	210	372	589	19	63	25	16	86
21	岐阜県	494	331	315	642	700	22	113	56	49	256
22	静岡県	701	540	481	918	996	51	108	47	101	221
23	愛知県	1,730	1,267	1,028	2,027	2,341	86	201	124	141	660
24	三重県	447	337	306	603	614	19	67	27	38	127
25	滋賀県	335	260	212	283	373	18	45	23	23	92
26	京都府	725	656	501	677	889	29	85	27	30	154
27	大阪府	1,894	1,509	1,311	1,960	2,724	84	301	115	290	748
28	兵庫県	1,343	1,185	1,006	1,380	1,674	33	153	69	92	459
29	奈良県	374	303	277	396	505	10	64	32	31	132
30	和歌山県	335	274	237	281	276	23	44	13	59	109
31	鳥取県	104	133	133	177	205	9	15	9	6	79
32	島根県	131	145	149	181	187	11	18	10	19	67
33	岡山県	540	600	438	639	626	29	98	39	58	239
34	広島県	627	647	560	795	759	60	126	86	95	236
35	山口県	242	354	264	312	250	10	37	8	21	114
36	徳島県	194	171	169	179	226	10	23	13	28	85
37	香川県	271	219	191	306	266	3	35	10	23	79
38	愛媛県	324	328	307	435	317	19	42	16	36	184
39	高知県	214	208	216	237	220	15	27	16	18	105
40	福岡県	870	943	865	1,348	1,182	40	101	72	138	441
41	佐賀県	175	211	189	244	229	9	46	37	26	98
42	長崎県	291	435	312	495	384	27	46	25	57	131
43	熊本県	496	697	459	620	455	46	133	63	62	202
44	大分県	242	301	241	386	264	31	43	37	36	99
45	宮崎県	263	315	313	286	227	26	78	51	58	163
46	鹿児島県	358	593	511	510	464	58	160	105	127	274
47	沖縄県	162	270	414	198	293	86	100	164	161	153
合	計	23,925	21,383	17,302	30,410	36,755	1,424	4,012	2,098	2,811	9,532

資料8

熱中症による救急搬送状況（2015年～2019年）
「都道府県別人口10万人当たりの救急搬送人員（年別推移）」

都道府県		5月1日～9月30日									
		2015年熱中症搬送人員（人）	人口10万人当たりの搬送人員（人）	2016年熱中症搬送人員（人）	人口10万人当たりの搬送人員（人）	2017年熱中症搬送人員（人）	人口10万人当たりの搬送人員（人）	2018年熱中症搬送人員（人）	人口10万人当たりの搬送人員（人）	2019年熱中症搬送人員（人）	人口10万人当たりの搬送人員（人）
1	北海道	908	16.49	918	17.05	1,181	21.94	1,364	25.34	1,605	29.82
2	青森県	338	24.61	405	30.95	354	27.06	382	29.20	532	40.66
3	岩手県	503	37.82	410	32.04	463	36.18	715	55.88	741	57.91
4	宮城県	1,102	46.93	658	28.19	618	26.48	1,423	60.97	1,342	57.50
5	秋田県	399	36.74	469	45.85	374	36.55	608	59.43	594	58.06
6	山形県	461	39.44	393	35.00	405	36.04	669	59.53	765	68.07
7	福島県	1,206	59.44	737	38.51	864	45.14	1,674	87.46	1,435	74.97
8	茨城県	1,561	52.56	1,044	35.78	1,072	36.75	2,330	79.88	1,863	63.87
9	栃木県	1,020	50.80	607	30.74	624	31.61	1,548	78.41	1,164	58.96
10	群馬県	1,208	60.16	816	41.35	882	44.70	2,131	108.00	1,394	70.65
11	埼玉県	3,884	53.99	2,558	35.23	2,800	38.53	6,125	84.29	4,346	59.81
12	千葉県	2,524	40.60	1,792	28.79	2,027	32.57	4,206	67.59	3,558	57.18
13	東京都	4,634	35.21	2,885	21.35	3,345	24.75	7,843	58.03	6,046	44.73
14	神奈川県	2,824	31.21	2,022	22.15	2,157	23.64	4,710	51.61	3,463	37.95
15	新潟県	1,063	44.77	979	42.47	974	42.27	1,668	72.39	1,651	71.65
16	富山県	332	30.37	366	34.31	356	33.39	661	61.99	501	46.98
17	石川県	479	40.95	498	43.14	481	41.68	879	76.17	679	58.84
18	福井県	341	42.29	272	34.56	316	40.17	601	76.39	536	68.13
19	山梨県	452	52.37	309	37.00	347	41.56	717	85.88	489	58.57
20	長野県	818	38.00	676	32.19	709	33.78	1,434	68.32	1,028	48.98
21	岐阜県	1,027	49.36	845	41.57	899	44.24	2,164	106.50	1,476	72.64
22	静岡県	1,528	40.58	1,238	33.45	1,244	33.62	2,528	68.32	1,822	49.24
23	愛知県	3,702	49.95	2,886	38.56	3,062	40.92	6,629	88.59	4,705	62.87
24	三重県	946	51.00	863	47.53	866	47.69	1,906	104.96	1,178	64.87
25	滋賀県	673	47.70	629	44.51	603	42.68	1,095	77.50	727	51.45
26	京都府	1,505	57.09	1,492	57.16	1,415	54.21	2,709	103.78	1,767	67.69
27	大阪府	3,714	41.89	3,690	41.75	3,590	40.61	7,138	80.75	5,182	58.62
28	兵庫県	2,508	44.88	2,657	47.99	2,711	48.98	4,599	83.09	3,236	58.47
29	奈良県	706	50.40	750	54.94	851	62.38	1,434	105.11	956	70.07
30	和歌山県	699	69.75	635	65.88	650	67.46	867	89.98	635	65.90
31	鳥取県	277	47.06	343	59.79	395	68.88	582	101.49	457	79.69
32	島根県	343	47.81	365	52.58	393	56.60	640	92.17	452	65.10
33	岡山県	1,250	64.26	1,466	76.27	1,288	67.03	2,296	119.49	1,448	75.36
34	広島県	1,291	45.13	1,496	52.58	1,547	54.40	2,661	93.57	1,587	55.80
35	山口県	505	34.80	757	53.88	681	48.48	971	69.12	654	46.56
36	徳島県	427	54.36	416	55.02	465	61.53	577	76.35	482	63.78
37	香川県	579	58.14	571	58.46	576	59.00	898	91.98	588	60.23
38	愛媛県	702	49.04	793	57.22	868	62.66	1,234	89.08	846	61.07
39	高知県	458	59.91	471	64.66	539	74.01	667	91.59	513	70.44
40	福岡県	1,893	37.32	2,115	41.45	2,713	53.18	3,750	73.51	2,656	52.06
41	佐賀県	465	54.72	590	70.81	627	75.29	786	94.38	574	68.92
42	長崎県	558	39.11	920	66.77	790	57.36	1,193	86.63	741	53.81
43	熊本県	1,172	64.49	1,630	91.22	1,397	78.21	1,827	102.29	1,203	67.35
44	大分県	553	46.22	726	62.23	828	70.99	1,052	90.20	722	61.90
45	宮崎県	589	51.88	765	69.27	865	78.35	921	83.42	737	66.75
46	鹿児島県	897	52.57	1,418	86.00	1,478	89.67	1,473	89.37	1,301	78.94
47	沖縄県	828	59.45	1,071	74.68	1,294	90.26	852	59.43	940	65.57
合計		55,852	43.61	50,412	39.66	52,984	41.69	95,137	74.86	71,317	56.11

資料9

熱中症による救急搬送状況（2013年～2019年）
「救急搬送人員及び死亡者数（年別推移）」

（単位：人）

		2019年		2018年		2017年		2016年		2015年		2014年		2013年	
		搬送人員	死亡	搬送人員	死亡	搬送人員	死亡	搬送人員	死亡	搬送人員	死亡	搬送人員	死亡	搬送人員	死亡
確定値	5月	4,448	8	2,427	1	3,401	2	2,788	1	2,904	3	調査データなし			
	6月	4,151	5	5,269	5	3,481	1	3,558	3	3,032	2	4,634	6	4,265	4
	7月	16,431	25	54,220	133	26,702	31	18,671	29	24,567	39	18,407	31	23,699	27
	8月	36,755	78	30,410	20	17,302	14	21,383	24	23,925	60	15,183	15	27,632	57
	9月	9,532	10	2,811	1	2,098	0	4,012	2	1,424	1	1,824	3	3,133	0
救急搬送人員（5月から9月）		71,317	126	95,137	160	52,984	48	50,412	59	55,852	105				
救急搬送人員（6月から9月）		66,869	118	92,710	159	49,583	46	47,624	58	52,948	102	40,048	55	58,729	88
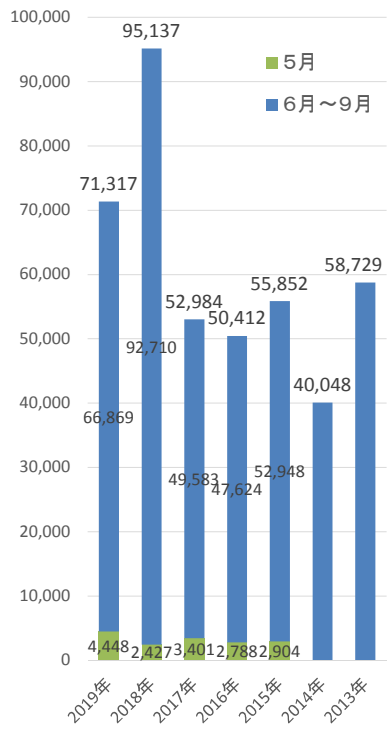
救急搬送人員数の年別推移
（5月～9月）