

附属資料

附属資料1～5は、災害報告取扱要領（昭和45年4月10日付消防防第246号）に基づき報告された災害年報により、平成23年1月1日から12月31日までの自然災害（暴風、竜巻、豪雨、豪雪、洪水、高潮、地震、津波、噴火、その他の異常な自然現象）及び大規模な事故の平成24年4月1日現在における被害状況に関する資料である。

平成23年中の自然災害等による都道府県別被害状況

その1

都道府県	人的被害(人)				住家被害								
	死者	行方不明者	負傷者		全壊			半壊			一部破損		
			重傷	軽傷	(棟)	(世帯)	(人)	(棟)	(世帯)	(人)	(棟)	(世帯)	(人)
北海道	27		178	245				4	4	9	168	282	335
青森県	9	1	91	185	307	318	738	770	776	1,862	908	924	2,210
岩手県	4,672	1,237	2	2	20,192	2	7	4,689	9	22	8,204	39	80
宮城県	10,154	1,616	501	3,570	84,636	2	1	147,370	201		221,917	10	8
秋田県	23		119	161	1	1	3	2	2	4	233	254	724
山形県	19		137	153				13	12	35	1,125	240	764
福島県	1,916	67	24	175	19,738	4,445	8,089	62,520	9,736	8,773	141,080	29,467	54,519
茨城県	25	1	34	685	2,728	2,728	7,420	24,396	24,396	66,357	182,272	182,272	495,782
栃木県	4		8	129	261	141	154	2,099	943	894	70,290	23,398	6,885
群馬県	2		21	33				8	8	24	17,335	28	92
埼玉県	1		11	136	24			195	1	2	16,357	41	60
千葉県	20	2	27	254	798	673	288	9,924	3,318	3,380	47,947	25,562	21,627
東京都	7		21	107	16	36	66	203	269	385	5,027	2,628	1,697
神奈川県	7		28	266				44	135	352	1,762	1,771	2,695
新潟県	25	1	148	241	83	83	194	1,064	1,086	3,013	2,192	2,193	6,817
富山県	6		13	72	1	1	2	5	3	7	23	18	53
石川県	4		8	13	1						3		
福井県	7		25	30	2	2	3	2	2	3	246	246	
山梨県				7				2	2	6	26	25	23
長野県	14		36	60	34	34	71	193	200	482	6,629	7,674	18,772
岐阜県	3	1	5	33	1	1	2	3	3	9	11	9	20
静岡県	3		21	224	2	2	6	26	7	18	4,984	291	385
愛知県	4		5	45	1	1	1				77	77	241
三重県	3	1	7	15	81	80	81	1,077	1,077	1,091	109	111	234
滋賀県			10	9							71		
京都府			1	8				1	1	1	69	66	140
大阪府				4							1		
兵庫県	3		16	47	5	1	1	122	113	281	309	192	422
奈良県	15	10	5	1	48	50	107	71	71	161	18	18	52
和歌山県	56	5	5	9	242	223	726	1,754	1,678	4,574	109	108	225
鳥取県	2		1	7	2	2	9	1	1	2	251	252	714
島根県			5	9	1	1	1	1	1	7	128	154	370
岡山県			3	12	2	2	5	134	134	12	50	50	108
広島県	1		6	11				1	1	2	27	24	55
山口県	2		1	2				2	2	4	171	171	381
徳島県	3		1	4	1	1	2	1	1	1	19	16	42
香川県	3		3	15	4						8	6	9
愛媛県	4		1	4	1	1	4				4	4	8
高知県	1		1	4							67	67	131
福岡県				5							46	45	104
佐賀県	1												
長崎県			1		1	1	6	1	1	1	19	17	21
熊本県				2							24	24	56
大分県			2	1				2	2	4	4	4	12
宮崎県			33	20	1	1	1	1	1	5	8	7	15
鹿児島県	4			1	6	7	13	274	282	553	272	271	412
沖縄県	1		9	111	6	6	13	19	19	36	99	101	149
合計	17,051	2,942	1,574	7,127	129,227	8,846	18,014	256,994	44,498	92,372	730,699	279,157	617,449

平成23年中の自然災害等による都道府県別被害状況

その2

都道府県	住家被害						非住家被害		その他			
	床上浸水			床下浸水			公共建物 (棟)	その他 (棟)	田(ha)		畑(ha)	
	(棟)	(世帯)	(人)	(棟)	(世帯)	(人)			流失・埋没	冠水	流失・埋没	冠水
北海道	337	323	708	621	592	1,367	26	475	0.30		1.90	
青森県	124	133	360	103	107	326		1,367	1.50	316.20		24.50
岩手県	1,917	165	379	580	266	633	3	4				
宮城県	16,051	237	104	15,161	1,695	643	33,949	34				
秋田県	181	181	508	593	594	1,562	3	138	15.41	990.71	0.23	504.30
山形県	29	26	71	212	144	428	40	293				
福島県	1,352	286	716	916	440	1,105	564	15,005				
茨城県	1,832	1,833	4,988	879	921	2,429	1,356	15,032	107.50	709.90	187.30	178.64
栃木県	48	20	40	199	119	245	443	7,252	49.34	327.48	3.07	125.00
群馬県	19	22	37	295	282	676		2	1.00	193.00		
埼玉県	199	191	579	853	692	2,048		27				
千葉県	164	159	150	771	450	384	13	834	110.80	350.00	0.70	95.00
東京都	178	172	338	156	114	240	415	831				
神奈川県	20	29	10	36	34	22	9	23				
新潟県	1,018	1,077	3,211	7,660	7,846	23,554	203	6,766	670.95		34.60	
富山県	1	1	1	44	39	80		38	10.03			
石川県	10			96			7	86				79.95
福井県	17	13	31	130	64	165	9	53	1.00	28.00		
山梨県	40	39	50	92	84	179	4	12	2.00	2.00	3.10	1.10
長野県	2	2	5	95	108	277		299	56.26		36.39	
岐阜県	231	239	604	633	591	1,507	52	140	22.20	4.35	4.26	0.60
静岡県	37	4	12	135	15	37	154	70	5.30	94.00	4.03	390.00
愛知県	488	499	1,338	2,057	1,986	5,407		4	3.74	87.73	5.27	1,534.17
三重県	754	758	979	992	1,009	1,504	2	18	2.84	2,518.60	1.15	614.78
滋賀県	1			17	1	7	2	28				
京都府	26	28	70	151	140	403	9	73	0.95	676.40		10.72
大阪府	98	2	4	1,701	76	85	3	3				
兵庫県	1,213	913	2,244	3,034	1,546	3,819	3	70	149.00	272.00		143.00
奈良県	15	16	44	46	42	95	18	31	2.80		1.40	2.96
和歌山県	2,710	2,633	6,089	3,201	3,016	7,308	23	449	103.00	57.30	11.53	3.60
鳥取県	18	18	64	143	149	349	6	61	88.63			
島根県	4	4	11	34	34	103	1	73				
岡山県	954	954	1,135	8,957	8,912	9,566	13	174	32.81	353.76	8.20	27.10
広島県	8	10	20	181	124	241	5	41	12.53		0.09	
山口県	18	18	39	702	702	1,558		4	7.32	0.60	0.13	
徳島県	205	209	475	1,269	1,242	2,843	3	85				
香川県	35	28	52	663	590	1,006	16	106	19.87	16.00	2.89	
愛媛県	101	93	226	274	256	617	2	8	14.10		6.90	
高知県	6	6	9	85	85	176		2				
福岡県	1	1	2	2	2	4		11				
佐賀県				4	4	6		1	13.05		2.51	
長崎県	11	1	2	63	13	28	2	5	55.40	241.00	26.19	
熊本県	182	187	406	14	15	59	5	23	256.98		88.00	
大分県	8	8	12	81	34	85	3	3	6.37	59.10	0.14	10.34
宮崎県	11	11	25	133	131	266	1	7	498.98	33.30	2,230.40	30.50
鹿児島県	266	332	514	1,040	1,087	1,880	18	57	120.70		50.00	
沖縄県	43	43	109	70	113	171	8	67				27.00
合計	30,983	11,924	26,771	55,174	36,506	75,493	37,393	50,185	2,442.66	7,331.43	2,710.38	3,803.26

平成23年中の自然災害等による都道府県別被害状況

その3

都道府県	その他										
	学校 (箇所)	病院 (箇所)	道路 (箇所)	橋りょう (箇所)	河川 (箇所)	港湾 (箇所)	砂防 (箇所)	清掃施設 (箇所)	崖くずれ (箇所)	鉄道不通 (箇所)	被害船舶 (隻)
北海道	13		60	6	136	108	1	1			
青森県	160		75		148	4		2			620
岩手県	38	7	1,718	92	496	148	1				
宮城県	19	1	62		86						7
秋田県	1		204		299		5		76	24	
山形県		8	115	1	157	1	3		16	5	
福島県			3,547	94	281	488	16			65	
茨城県	676	86	1,494	58	244	89	3	39	188	6	
栃木県	380	1	1,108	31	416		16	6	318	350	
群馬県	287	3	173	7	35		5	1	92	4	
埼玉県	18	1	61	6			1	1	46		
千葉県	561	20	3,305	127	97	13		25	54	16	233
東京都	117	1	441	56	13	1		4	45	38	10
神奈川県	274	2	175	1	23	176			52	26	1
新潟県	40	15	1,343	29	1,550		89	7		73	19
富山県			18	1	4		2				
石川県			87		111	1	2		1		
福井県	1		231	1	73		2	2	6	9	
山梨県	2		314	67	21				125	1	
長野県	15		354	15	48			3		15	
岐阜県	6	3	435	7	631		69		162		
静岡県	211		527	3	414	13	13	2	98	3	4
愛知県	22		705		93		3	1	6	12	11
三重県	16	1	636	22	682	11	43		136	47	28
滋賀県	5		39	1	23				1		
京都府	4			4	259		2			1	
大阪府			21		5				13		
兵庫県	7		1,023	10	1,061		131		169	2	
奈良県	7		295	16	137		3		86		
和歌山県	28		737	38	1,090	7	36	2	87	8	16
鳥取県			187	5	199	1	107		9	16	148
島根県			181		258	4			1	15	174
岡山県	2,503		484	3	366		47		99		
広島県	3		222		108	1	3		5		1
山口県			70	12	143						7
徳島県	14		274	3	169	4	7		30		4
香川県	10		125		265		1	2		6	
愛媛県	2		272		492	3	79		2		
高知県	12		187	3	402	3	2				50
福岡県	1		248	1	120				74		
佐賀県			33		27		1				
長崎県	19		192	1	144				207		
熊本県	4		276		325		24		1		1
大分県			203	1	93		11		55	5	
宮崎県	4		394	2	160		3		16		
鹿児島県	65	3	218	2	463	4	2				12
沖縄県	37		53		4	8		1	99		4
合計	5,582	152	22,922	726	12,371	1,088	733	99	2,375	747	1,350

平成23年中の自然災害等による都道府県別被害状況

その4

都道府県	その他						火災発生			り災世帯数 (世帯)	り災者数 (人)
	水道	電話	電気	ガス	ブロック塀等	その他	建物	危険物	その他		
	(戸)	(回線)	(戸)	(戸)	(箇所)	(箇所)	(件)	(件)	(件)		
北海道	1		2,577			164				327	717
青森県			1,841,041				5			1,227	2,960
岩手県	857		95,286							168	408
宮城県	378		1,312							164,537	1
秋田県	67,050	656	31,967		3				1	184	515
山形県	4,379	2,530	135,434		12					31	94
福島県	443,948	2,010	405,768			159				15,163	25,516
茨城県	784,000	210,000	964,951	33,614	18,609		22	3	6	28,954	78,755
栃木県	31,720	5,138	586,010	4,110	7,674		5			2,452	
群馬県	2,064	9,598	100,870	3,500	1,106		2			7	21
埼玉県	20,486	3	335,630	4	17					218	575
千葉県	75,739	300	83,194	9,063	658		15	1	4	17,002	4,502
東京都	4,926		13,873	4	399		31		6	755	480
神奈川県	645	351	1,435,050	390	182	2,573	6	1	2	6	
新潟県	50,580	859	14,040	19						2,258	6,451
富山県										15	38
石川県											
福井県		61	117							17	37
山梨県	5,030	1	146,512		10	113				2	6
長野県	940	900	42,252	8		129				236	558
岐阜県	827	1	1,334		2		1			243	615
静岡県	34,109	80,011	343,958		144				1	13	36
愛知県		750	42,365		70		1			498	1,333
三重県	16,596	18,321	45,423		3					1,915	2,151
滋賀県			11,677			3					
京都府	92		7,773	1						67	175
大阪府											
兵庫県	17				2					296	343
奈良県	894	3,539	3,968							162	373
和歌山県	34,029	34,140	152,720							4,534	11,389
鳥取県	39	3,454	32,778	3						160	386
島根県	1,957	4	58,968							6	19
岡山県	18		1,094							1,090	1,152
広島県			23,487	1						11	22
山口県		1,756	37,200							20	43
徳島県			12,215							211	478
香川県	17	1,745	16,890		1					267	672
愛媛県		61	16,168							94	230
高知県			2,835							6	9
福岡県					1					1	2
佐賀県											
長崎県					2					8	18
熊本県						4				23	52
大分県			10,685							10	15
宮崎県			29,900				1			15	32
鹿児島県										621	1,080
沖縄県	56		376,500		8					68	158
合計	1,581,394	376,189	7,463,822	50,717	28,903	3,145	89	5	20	243,898	142,417

平成23年中の自然災害等による都道府県別被害状況

その5

都道府県	公共施設被害額					公共施設被害 市町村数
	公立文教施設	農林水産業施設	公共土木施設	その他の公共施設	小計	
	(千円)	(千円)	(千円)	(千円)	(千円)	
北海道	11,049	2,464,377	8,503,324	35,525	11,014,275	135
青森県	273,356	8,749,601	45,324,898	2,754,052	57,101,907	54
岩手県	16,606	582,536,816	260,201,665	53,883	842,808,970	
宮城県	184,208,619	1,087,854,789	1,061,540,060	164,261,185	2,497,864,653	
秋田県	9,318	5,363,534	4,089,434	212,741	9,675,027	63
山形県	97,072	3,627,580	1,927,915	131,344	5,783,911	64
福島県		262,793,000	316,202,015		578,995,015	
茨城県	10,127,127	71,134,937	41,272,337	22,630,366	145,164,767	36
栃木県	2,512,915	5,633,163	5,441,316	4,275,407	17,862,801	58
群馬県	238,974	378,312	2,535,748	7,666	3,160,700	
埼玉県		633,478	238,837		872,315	
千葉県	14,707,792	23,804,636	46,041,200	48,874,544	133,428,172	27
東京都	20,532	351	800	1,570	23,253	3
神奈川県	525,236	84,996	883,579	2,974,651	4,468,462	23
新潟県	248,527	17,713,705	70,777,848	1,891,304	90,631,384	76
富山県		936,479	225,410		1,161,889	
石川県		943,186	2,008,575	5,008	2,956,769	
福井県	9,292	284,255	452,770	76,274	822,591	40
山梨県	1,256	1,213,020	4,364,296		5,578,572	19
長野県	319,995	1,946,050	7,398,712	1,084,720	10,749,477	150
岐阜県	34,083	2,349,430	12,903,516	3,886	15,290,915	106
静岡県	144,913	2,234,979	11,297,334	1,952,449	15,629,675	
愛知県	55,660	663,425	2,597,832	17,411	3,334,328	40
三重県	711,031	8,831,560	24,077,201	1,179,296	34,799,088	29
滋賀県		375,934	377,595		753,529	
京都府	16,598	1,019,469	2,135,544	54,646	3,226,257	47
大阪府		105,872	15,964	47,296	169,132	
兵庫県	27,167	24,557,440	12,262,159	174,008	37,020,774	34
奈良県	434,256	2,586,831	17,327,239	736,099	21,084,425	27
和歌山県	560,952	9,020,304	48,355,175	2,815,172	60,751,603	88
鳥取県		3,731,236	7,739,273	30,142	11,500,651	32
島根県		1,284,050	2,432,748	5,117	3,721,915	52
岡山県	66,229	2,666,126	4,200,992	229,211	7,162,558	
広島県	5,400	217,496	1,292,974	24,282	1,540,152	
山口県		245,924	1,306,806		1,552,730	46
徳島県	7,990	3,739,200	6,886,680		10,633,870	55
香川県	3,560	594,304	3,610,384	13,225	4,221,473	
愛媛県	27,753	2,098,804	4,647,264	42,329	6,816,150	
高知県	8,324	3,552,360	9,356,100	6,491	12,923,275	78
福岡県			281,209	4,000	285,209	28
佐賀県	682	929,630	327,500		1,257,812	45
長崎県		2,476,629	3,152,800		5,629,429	
熊本県	30,078	2,615,228	2,314,782	125	4,960,213	
大分県	20,026	1,869,194	2,563,988	300	4,453,508	2
宮崎県	29,321	2,613,664	2,673,676	35,126	5,351,787	
鹿児島県	90,318	4,393,245	8,976,757	19,375	13,479,695	120
沖縄県	16,817	296,378	929,459	112,462	1,355,116	33
合計	215,618,824	2,163,164,977	2,073,473,690	256,772,688	4,709,030,179	1,610

平成23年中の自然災害等による都道府県別被害状況

その6

都道府県	その他の被害額							被害総額 (千円)
	農産被害	林産被害	畜産被害	水産被害	商工被害	建物被害	その他	
	(千円)	(千円)	(千円)	(千円)	(千円)	(千円)	(千円)	
北海道		1,399,027		18,717,163	3,910,508		239,679	35,280,652
青森県	1,298,975	354,250	628,712	18,175,257	57,797,800		3,790,867	139,147,768
岩手県	1,828,563	1,270,499	2,120,011	79,643,048	150		67,240	927,738,481
宮城県	6,730,349	785,616	1,616,914	193,640,366	735,063,755		369,670,424	3,805,372,077
秋田県	6,196,865	11,730	48,424	11,866			725,934	16,669,846
山形県	1,379,087	875	108,909	121				7,272,903
福島県	805,000	146,000		670,000			10,946,000	591,562,015
茨城県	2,163,273	55,050	512,030	971,140				148,866,260
栃木県	1,533,868	279,315	417,165	11,478			7,058,859	27,163,486
群馬県	587,981	944,800						4,693,481
埼玉県	312,708	1,094			2,549			1,188,666
千葉県	1,559,583	139,875	258,847	8,156,524	10,690,740			154,233,741
東京都	5,800		331	20				29,404
神奈川県	191,822	80,755	3,400	236,590			97,898	5,078,927
新潟県	5,859,319	215,372	107,956	253,032	6,625,040		13,791,427	117,483,530
富山県	34,927	81,000	28,000					1,305,816
石川県	16,307	291,131		280				3,264,487
福井県	53,802						794	877,187
山梨県	14,782	18,251		760				5,612,365
長野県	831,784		37,402	7,623	100		5,566,066	17,192,452
岐阜県	55,886	5,655	3,244	2,733	111,122		3,976,628	19,446,183
静岡県	4,602,456	3,505,749	2,247	210,480	41,275			23,991,882
愛知県	1,012,822	103,768		25,045			61,684	4,537,647
三重県	2,040,659	991,086	4,251	4,491,169	2,832,600		10,137,410	55,296,263
滋賀県	265,937	549,912		89,580				1,658,958
京都府	83,435	310,000		10,800	3,985		15,505	3,649,982
大阪府							6,408	175,540
兵庫県	1,731,626	159,775	750	2,700	318,500		725,283	39,959,408
奈良県	188,299	22,020	5,200	28,238	2,358,510		2,518,178	26,204,870
和歌山県	3,540,587	518,673	796,913	1,839,842	5,914,191		19,687,486	93,049,295
鳥取県	1,883,863	7,552	176,113	371,429				13,939,608
島根県	1,079,977	65,550	23,673	126,740	3,100			5,020,955
岡山県	76,238		9,650	7,100	317,850		176,444	7,749,840
広島県	568,645	2,880		192,241			41,637	2,345,555
山口県	31,046	7,552	500	12,617				1,604,445
徳島県	1,184,950		6,750	665,000				12,490,570
香川県	499,918		1,250	894	1,398			4,724,933
愛媛県	248,776						1,339,000	8,403,926
高知県	715,527		3,090	3,201,940	30,000		5,676,000	22,549,832
福岡県							10	285,219
佐賀県	583,794		415				1,100	1,843,121
長崎県	607,905		8,048					6,245,382
熊本県	215,922	1,659,154		390,003	11,395			7,236,687
大分県	277,071	798		2,000	98		558	4,734,033
宮崎県	1,729,080	19,775		39,746	6,974		914,556	8,061,918
鹿児島県	10,158,801	546	62,917	253,650	733,364		74,066	24,763,039
沖縄県	6,965,150	4,150	122,862	278,101				8,725,379
合計	71,753,165	14,009,235	7,115,974	332,737,316	826,775,004		457,307,141	6,418,728,014

平成23年中の自然災害等による都道府県別被害状況

その7

都道府県	都道府県災害 対策本部設置	都道府県災害 対策本部解散	災害対策本部 設置市町村数	災害救助法 適用市町村	消防職員 出動延人数	消防団員 出動延人数
	(回)	(回)	(団体)	(延べ数)	(人)	(人)
北海道	1	1	80		3,231	2,288
青森県	2	2	29	3	2,680	2,139
岩手県	1	1	41	34		
宮城県	1	1	51	35	901	2,935
秋田県	1	1	18		2,425	4,249
山形県	1		53		1,192	9,587
福島県	1		59	69	9,952	29,069
茨城県	1		44	37	7,848	20,448
栃木県	1		24	15	2,537	9,577
群馬県	1		28		157	1,666
埼玉県	1		47		2,196	636
千葉県	5	5	49	7	2,025	7,698
東京都			40	47	454	2,523
神奈川県	1	1	37		870	
新潟県	2	1	23	27	4,114	38,317
富山県					570	279
石川県						
福井県					359	556
山梨県			32		607	13,209
長野県	1	1	9	1	394	2,928
岐阜県	5	5	24		782	3,684
静岡県			6		1,213	3,717
愛知県	13	13	175		3,159	8,733
三重県	19	19	196	3	3,370	3,705
滋賀県						
京都府			14		931	7,174
大阪府					49	
兵庫県			39		191	9,584
奈良県	1		30	10	1,443	7,610
和歌山県	2	2	33	5	910	4,894
鳥取県	3	3	29	2	1,274	4,414
島根県			3		299	2,151
岡山県			30	1	1,887	12,852
広島県	5	5	2		486	1,733
山口県			1		214	206
徳島県	3	3	81		2,844	16,484
香川県			5		1,128	17,758
愛媛県	1	1	82		780	12,792
高知県	3	3	74			
福岡県			13		59	346
佐賀県			2			154
長崎県	1	1	10			
熊本県			16		112	4,216
大分県					1,190	3,427
宮崎県	1		12	2	487	5,903
鹿児島県			29		772	5,598
沖縄県			61		61	
合計	78	69	1,631	298	66,153	285,239

平成23年中の災害別被害状況

災害別 区別		風水害							地震・津波	
		平成23年7月新潟・福島豪雨	台風第12号	台風第15号	強風・波浪	突風・竜巻災害	その他風水害	風水害合計	平成23年(2011年)東北地方太平洋沖地震(東日本大震災)	長野県北部地震
人的被害 (人)	死者	4	82	19		3	9	117	16,803	3
	行方不明者	2	16	1				19	2,923	
	重傷	2	31	35	7		28	103	685	1
	軽傷	11	82	390	11		221	715	5,226	56
	全壊	74	379	34		1	17	505	128,641	73
	半壊	1,000	3,159	1,524			303	5,986	250,527	427
	一部破損	36	470	3,665	209	73	882	5,335	711,906	2,591
	床上浸水	1,082	5,500	2,270			1,647	10,499	20,478	
	床下浸水	7,858	16,594	6,297			8,800	39,549	15,565	
	非住家被害	5,886	832	921	49	5	653	8,346	77,131	1,176
り災世帯数(世帯)		2,243	7,902	1,971		1	1,492	13,609	229,599	508
	り災者数(人)	6,411	15,634	3,251		3	3,163	28,462	111,679	1,255
その他の被害	田流失・埋没(ha)	640.03	256.51	472.04			540	1,909.04	231.99	77.44
	田冠水(ha)		3,115.11	2,036.16			1,803	6,954.33	377.10	
	畑流失・埋没(ha)	34.60	61.20	214.14			1,754	2,064.10	25.87	0.41
	畑冠水(ha)	56.94	982.51	1,075.12			1,592	3,706.81	96.00	
	道路(箇所)	1,119	3,004	3,269	2	24	3,631	11,049	11,214	382
	橋りょう(箇所)	20	167	31			32	250	454	20
	河川(箇所)	1,479	3,849	2,947	1	3	3,185	11,464	862	29
	崖くずれ(箇所)	15	633	655			739	2,042	315	
	鉄道不通(箇所)	11	39	62	1		78	191	465	3
	被害船舶(隻)	14	11	35			51	111	921	
被害総額(千円)	108,061,656	224,855,708	104,258,883	1,083,540	28,770	119,092,813	557,381,370	5,802,577,432	19,361,897	
災対本部	都道府県(回)	1	9	5			35	50	21	2
	市町村(団体)	13	227	218	24		440	922	616	8
災害救助法適用市町村(延べ数)	24	21	2				47	236		4
消防職(団)員出動延人数(人)	19,176	61,409	68,560	1,220	50	64,839	215,254	103,811	6,335	

平成23年中の災害別被害状況
地震・津波

区別	災害別		地震合計	雪害	落雷	地すべり等	電害	その他の災害	合計
	静岡県東部地震	その他地震・津波							
人的被害 (人)	死者	1	16,807	125	2				17,051
	行方不明者		2,923						2,942
	重傷	7	700	739				32	1,574
	軽傷	73	5,390	1,001				21	7,127
	全壊		128,714	8					129,227
	半壊	18	24	12					256,994
	一部破損	3,475	6,153	1,237			2		730,699
	床上浸水			6					30,983
	床下浸水		10	15,575	50				55,174
	非住家被害	23	50	78,380	852				87,578
り災世帯数(世帯)		28	230,135	154					243,898
り災者数(人)		46	112,980	360					141,802
その他の被害	田流失・埋没(ha)	0.14	309.57	0.05				224.00	2,442.66
	田冠水(ha)		377.10						7,331.43
	畑流失・埋没(ha)		26.28					620.00	2,710.38
	畑冠水(ha)		96.00	0.45					3,803.26
	道路(箇所)	39	9	11,644	26		22	181	22,922
	橋りょう(箇所)		1	475	1				726
	河川(箇所)	2		893		1	4	9	12,371
	崖くずれ(箇所)	14		329			4		2,375
	鉄道不通(箇所)		7	475	53		1	25	747
	被害船舶(隻)			921	318				1,350
被害総額(千円)	188,871	733,647	5,822,861,847	21,565,551	111,818	3,918,492	1,340,650	11,548,286	6,418,728,014
災対本部		1	24	2				1	77
災害救助法適用市町村(延べ数)	3	7	634	71				4	1,631
消防職(団)員出動延人数(人)	771	1,775	112,692	21,819			13	1,614	351,392

平成23年中の主な風水害別被害状況
① 平成23年7月新潟・福島豪雨

都道府県	死者		負傷者		人的被害(人)		住家被害														非住家被害		その他				学校 (箇所)		
	死者	行方不明者	重傷	軽傷	全壊		半壊		一部破損			床上浸水		床下浸水		公共建物		その他		田 (ha)	流失 埋没	冠水	流失 埋没	冠水 (ha)					
					(棟)	(世帯)	(人)	(棟)	(世帯)	(人)	(棟)	(世帯)	(人)	(棟)	(世帯)	(人)	(棟)	(世帯)	(棟)						(棟)	(棟)		(棟)	(人)
北海道																													
青森県																													
岩手県																													
宮城県																													
秋田県																													
山形県																													
福島県																												56.94	
茨城県	1				33	34	75	195	217	528	3	3	9	61	156	199	198	1	60										
栃木県																													
群馬県											1	1	2	1		3	3	4											
埼玉県																													
千葉県																													
東京都																													
神奈川県																													
新潟県	4	1	2	11	41	41	116	805	827	2,356	32	32	95	1,013	1,072	3,195	7,615	7,801	23,434	84	5,741	639.74	34.80				20		
富山県																													
石川県																													
福井県																													
山梨県																													
長野県																													
岐阜県																													
静岡県																													
愛知県																											0.29		
三重県																													
滋賀県																													
京都府																													
大阪府																													
兵庫県																													
奈良県																													
和歌山県																													
鳥取県																													
島根県																													
岡山県																													
広島県																													
山口県																													
徳島県																													
香川県																													
愛媛県																													
高知県																													
福岡県																													
佐賀県																													
長崎県																													
熊本県																													
大分県																													
宮崎県																													
鹿児島県																													
沖縄県																													
合計	4	2	2	11	74	75	191	1,000	1,044	2,884	36	36	106	1,082	1,146	3,364	7,858	8,037	24,072	85	5,801	640.03	34.80				56.94	20	

公立文教施設 (千円)	農林水産業施設 (千円)	公共土木施設 (千円)	その他の公共施設 (千円)	小計 (千円)	公共施設 被覆市町村数	その他の被覆額						被覆総額 (千円)	郵政庁等被覆 対策本部設置 (回)	郵政庁等被覆 対策本部解除 (回)	設置市町村数 (団体)	災害救助法 適用市町村 (団体)	消防職員 出動延人数 (人)	消防団員 出動延人数 (人)
						農産被覆 (千円)	林産被覆 (千円)	畜産被覆 (千円)	水産被覆 (千円)	商工被覆 (千円)	その他 (千円)							
72,500	50,397			122,897	3						3,605							
20,450	753,013			985,013	2						110,000							
144,589	16,115,199	65,082,237	1,411,830	82,753,855	25	88,151	10,750	249,000	5,940,000	106,804,363	1			10	15	2,639	15,899	
3,143	5,625			8,768	3					11,448								
376,589	16,211,292	65,891,272	1,411,830	83,890,983	33	88,151	10,750	249,000	5,940,000	108,061,656	1			13	24	2,712	16,464	

病院 (箇所)	道群 (箇所)	橋りょう (箇所)	河川 (箇所)	港湾 (箇所)	砂防 (箇所)	清掃施設 (箇所)	その他											火災発生					り災者数 (人)					
							崖くずれ (箇所)	鉄道不通 (箇所)	被害船舶 (隻)	水道 (戸)	電話 (回線)	電気 (戸)	ガス (戸)	ブロック塀等 (箇所)	その他 (箇所)	建物 (件)	危険物 (件)	その他 (件)	り災世帯数 (世帯)									
	47	6	125		1																				6	10		
	21						7					67																
	64	1	16				76																					
	1	3					35		1																	14	30	
	5						5			4																1	3	
			1				1					350																
	50																											
	43	65	1																									
	9		3				48																				1	1
	1		4				1																					
	55	1	27				14						354															
	6		2																									
1	368	20	538	4	40		84	17	2	2	16,595	18,321	35,860									1			1,863	2,082		
	10		4										7,558															
			9						1																			
	7		2				1																					
	363	6	680		95		116	2			17																	
	271	16	133		3		81				894	3,539	3,968													133	341	
	659	38	1,041	4	36	2	60	2			34,000	34,140	112,560													162	373	
	162	5	171	1	81		9	6	1	3	39	154	1,268	3												4,519	11,360	
	80		168	1				2	3				7,345													39	95	
	433	3	361		41		87				18		1,094													4	11	
	102		98		3		1						2,791	1												1,087	1,150	
												121	1,100															
	99	3	61	4			5						4,857														40	93
	70		148		1	2		4			3	430	3,614														22	62
	67		187	2	37		2					61	4,838														10	20
	11		11	1																								
1	3,004	167	3,949	17	342	4	633	39	11	51,920	57,183	216,268	5	3	74											7,902	15,634	

平成23年中の主な風水害別被害状況
③ 台風第15号

都道府県	入府被害(人)				住家被害										非住家被害				その他				学校 (箇所)			
	死者	行方不明者	負傷者		全壊		半壊		一部破損		床上浸水		床下浸水		公共建物		その他		流失 埋没	冠水 (ha)	流失 埋没	冠水 (ha)				
			重傷	軽傷	(棟)	(人)	(棟)	(世帯)	(人)	(棟)	(世帯)	(人)	(棟)	(世帯)	(人)	(棟)	(世帯)	(人)						(棟)	(世帯)	(人)
北海道			1	1	1	1	2	69	71	178	53	4	12	124	133	360	103	1	1	1.50	316.20		24.50	5		
青森県			2	3	2	7	9	9	22	14	18	37	154	163	368	239	248	581	3	3				2		
岩手県			3	3	2	1	202	201		8	3	6	647	237	104	2,307	1,695	643	15	29				4		
宮城県											1	1	4				2	2	4			89.00	44.27	11		
秋田県											1	1	3	2	2	3	6	15	2	2				1		
山形県											152	151	234	222	557	327	189	502	146							
福島県	1	11	4	17	17	1	1,217	1,217		3	8	47	128	52	141	88	88	239	7	64	0.50	685.50	177.64	5		
茨城県			1	1	1	5				2	2	1	2	48	20	40	168	96	14	68	34.15	327.48	1.00	125.00	2	
栃木県			1	1							47	40	59	5	4	10	22	17	44	3				14		
群馬県			1	27							181	123	85	1	1	3	1	1	3	3			0.70	54		
千葉県			1	22							178	119	249				1	1	10	25						
東京都			1	10	1		5	5	10	178	119	249				1	1	1	8	8				73		
神奈川県	3		10	131			5	16	29	1,299	741	994				1	1	2	9	2	2.68					
新潟県																			1	2						
富山県																										
石川県			2	1	1						1		5						11				1.60			
福井県																										
山梨県							1	1	5	1	1	2	2	40	39	50	70	67	140	3	5	2.00	2.00	2.10	1.10	
長野県										3	3	3	3				2	6	17		0.44		0.04			
岐阜県	2	1	1	4	1	1	2	3	3	9	8	7	19	214	221	551	470	435	1,088	38	84	13.98	0.30	3.22	5	
静岡県	3		12	143	2	2	6	8	7	18	1504	141	166	34	4	12	73		122	67	3.98	1.00	4.03	390.00	144	
愛知県	4		2	6							69	69	208	239	258	756	572	591	1,718	2	2.84	50.73	4.97	218.17	9	
三重県											3	3	5	26	26	26	4	4	6			15.00		15.90		
滋賀県																										
京都府			1								5	3	7	4	2	5	32	25	59	1	11	0.10	327.00	2.10	2	
大阪府																	1	1	2							
兵庫県	1		14	2	1	1	1	1	2	57				178	4	6	465	38	81	8	111.00	80.00	34.00	4		
奈良県																										
和歌山県			1											1	1	1	3	3	8							
鳥取県											3	3	7	1	1	4	5	5	12			2.20				
島根県																										
岡山県																	17	13					50.05	0.10		
広島県			1																							
山口県																	1	1	2							
徳島県			2	1	1	2					10	11	29	155	158	361	858	855	2,015	1	80				3	
香川県			1											12	12	28	163	162	401	69	0.41		1.53		2	
愛媛県	1		1	1	1	4					1	1	3	77	73	179	113	118	283	1	2	8.47				
高知県											2	2	3	1	1	2	1	1	1	2						
福岡県																										
佐賀県	1																									
長崎県																										
熊本県																										
大分県							1	1	2		4	4	12	6	6	10	79	32	81	2	1.07	59.10	0.04	10.34		
宮崎県			1								3	3	4	10	10	21	98	96	195			272.60	32.80	30.40		
鹿児島県											4	4	6				1	1	3			12.50		3.30		
沖縄県																										
合計	19	1	35	390	34	29	31	1,524	1,535	283	3,665	1,559	2,195	2,270	1,650	3,595	6,297	4,906	8,863	226	695	472.04	2,036.16	214.14	1,075.12	340

病院 (箇所)	道路 (箇所)	橋りょう (箇所)	河川 (箇所)	港湾 (箇所)	砂防 (箇所)	清掃施設 (箇所)	その他										火災発生					り災世帯数 (世帯)	り災者数 (人)
							崖くずれ (箇所)	鉄道不通 (箇所)	被害船舶 (隻)	水道 (戸)	電話 (回線)	電気 (戸)	ガス (戸)	ブロック塀等 (箇所)	その他 (箇所)	建物 (件)	危険物 (件)	その他 (件)					
	65		135											340								205	540
	217	2	335			1								4,077								166	397
	62		86							1	340			1,312								203	1
	17		14											471									
	7																						
	234	8	360			16								8,582								47	177
	7		6											83,396								55	150
														3,249								45	
1		1												1,580									
														3,439			17					5	9
2	9													25,350			1					3	67
	62	1	6											13,857			205					2	77
	7		7											406,407			41					2	63
	16		9											45									
	239	2	20											1,012			1	44				1	5
	16	1	16											8,192			14						
3	143	6	481											759								225	562
	321	2	353											340,100			1					13	36
	530		66											80,002			16					258	756
	31	1	51											22,225			69					26	26
	10		6											666									
	239	2	20											1,012			1	44				1	5
	16	1	16											8,192			14						
3	143	6	481											759								225	562
	321	2	353											340,100			1					13	36
	530		66											80,002			16					258	756
	31	1	51											22,225			69					26	26
	10		6											666									
	1																						
	602	3	313																			163	2
	3																						
1																							
	25		28											15,920								1	1
	14		1											120								3	7
	1																						
	107		63											212									
	34		94											1,782								159	363
	119		174											109			1					155	387
	26		36											1,678								74	183
																						1	2
	4		8																				
	116	1	71																			8	12
	207	1	84																			11	22
	17		42																				
6	3,269	31	2,947	100	144	3	655	82	35	17,555	82,023	946,868	352	58	2	5	1,971					3,813	

公立文庫施設 (千円)	農林水産業施設 (千円)	公共土木施設 (千円)	その他の公共施設 (千円)	小計 (千円)	公共施設 被書市町 村数	その他の被書額						被書総額 (千円)	郵政省被書 対策本部設置 (回)	郵政省被書 対策本部解散 (回)	建設省被書 対策本部設置 (回)	建設省被書 対策本部解散 (回)	建設省被書 対策本部設置 適用市町村 (団体)	消防職員 出動延人数 (人)	消防団員 出動延人数 (人)
						農産被書 (千円)	林産被書 (千円)	畜産被書 (千円)	水産被書 (千円)	商工被書 (千円)	その他 (千円)								
2,567	430			2,997	4				25,970	1,450	9,444			1			232	20	
58,945	1,265,025	1,635,654	357,029	3,316,653	15	159,761		16,605	9,100	133,980	295,221	3,931,320	1	1	2	1	262	113	
3,300	1,610,628	5,463,805	18,856	7,096,589		436,578		2,403	201,226		63,284	7,812,080							
93,500	1,069,344	1,205,060	23,605	2,391,509		155,647		1,862	5,830	63,750		2,618,598			11		837	2,532	
9,318	97,400	348,047		454,765	8	11,604		100			3,566	470,035					254	419	
	36,640	252,444		61,884	4	23,724						85,608			1		140	1,079	
10,735	270,210	683,944		964,889		459,191		6,800				1,430,880					1,266	3,526	
29	1,643,016	3,024,990	31,150	4,698,185	21	175,998		2,027	2,584		1,137,200	6,016,974			3		845	2,739	
		877,780				39,000						916,780			6		21	420	
	6,848			6,848		500						15,485			4		1,487	429	
7,792		1,686,000	1,100	1,694,892	2	343,269		3,810	9,279			2,051,250			3		518	926	
20,210	351	800		21,361	2	5,800		331	20			27,512			5		239	1,656	
136,750	81,766	608,825	678,662	1,506,003	15	186,892		3,400	160,231		20,398	1,957,679			9		640		
	239,426	413,000		652,426	7	18,885					140,000	811,311					94	482	
		764,021	1,084,970	1,848,991		818		246,800				2,096,609							
		745,877	3,356,777	4,102,654	10	3,360		2,977				4,108,991			9		254	4,579	
	289,358	543,666	3,590	836,614	31	260,425					72,415	1,169,454			17		680	3,180	
30,839	1,672,046	6,934,948	2,866	8,640,699	24	6,412		238	2,981	110,722	827,128	9,588,247	1	1	5		654	2,183	
133,616	1,294,652	7,583,403	1,484,684	10,506,355		4,576,125		2,247	204,280	41,265		17,072,446			5		2,286	6,406	
3,900	423,225	1,890,559	11,628	2,323,312	16	520,276		82,068	7,280		61,684	3,000,620	1	1	29		602	625	
2,100	24,450	137,800	954	165,304	7	93,145			20,359			278,908	1	1					
	49,164	141,708		190,872		19,383		103,100	4,000			313,355			4		246	3,045	
3,500	315,334	328,594	17,243	664,671	12	13,384					6,900	688,955							
	3,689			3,689							399	4,088							
10,264	14,100,688	4,975,090	75,692	19,161,734	9	378,048		86,195	50	2,400	273,500	19,997,438			6		32	425	
						51,176						51,176							
				1,551,872	11	39,649					1,591,521	1	1	2		10	217		
	667,976	883,896		60,000	3							60,000							
	36,463	96,553	400	133,416		6,416						139,832			4		25	600	
																	3		
																	5	48	
233	1,159,200	2,308,900		3,462,333	15	122,700		6,000	25,000			3,616,033			21		558	3,867	
1,793	117,377	957,642		1,076,812		27,495		1,250				1,105,557			1		153	3,278	
630	1,157,742	1,318,592		2,476,964		107,279					180,000	2,764,243			13		139	5,587	
	606,400	721,500		1,327,900	15	11,128						1,339,028			6				
682	67,720			68,402	3	6,517						74,919							
				35,915				2,473				38,388							
	67,114	23,551		90,665					400			91,065			1			30	
20,026	1,002,861	1,598,143	300	2,561,330	1	106,269		798				2,668,397			3		428	2,450	
441	1,276,416	1,294,119	6,596	2,577,572		184,515			3,000		409,336	3,174,423					190	1,631	
	410,000	350,593		760,593	12	159,987						920,580					29	107	
						114,322						114,322			1				
551,170	32,826,857	52,449,168	2,724,355	88,351,550	248	8,830,230		2,390,818	67,405	671,727	624,667	104,258,883	5	5	218	2	13,129	55,431	

平成23年中の主な風水害別被害状況
④ 強風波浪

都道府県	人的被害(人)				住家被害										非住家被害				その他				学校 (箇所)										
	死者	負傷者		行方不明者	全壊		半壊		一部破損		床上浸水		床下浸水		公共建物		その他		田		冠水												
		重傷	軽傷		(棟)	(世帯)	(人)	(棟)	(世帯)	(人)	(棟)	(世帯)	(人)	(棟)	(世帯)	(人)	(棟)	(世帯)	(人)	(棟)	(世帯)	(人)		流失 埋没	冠水	流失 埋没	冠水						
北海道			6						29	27	48						2																
青森県		1	1						59	61	160																			31			
岩手県																																	
宮城県									5	6																							
秋田県			1						24	26	76																						
山形県																																	
福島県									3	3	9																						
茨城県																																	
栃木県				1					17	19	54																						
群馬県									1	1	6																						
埼玉県																																	
千葉県		1							69	30	63																				2		
東京都																																	
神奈川県																																	
新潟県																																	
富山県									2	2	10																						
石川県																																	
福井県																																	
山梨県																																	
長野県																																	
岐阜県							4																										
静岡県																																	
愛知県																																	
三重県																																	
滋賀県																																	
京都府																																	
大阪府																																	
兵庫県																																	
奈良県																																	
和歌山県																																	
鳥取県																																	
島根県																																	
岡山県																																	
広島県																																	
山口県			1																														
徳島県																																	
香川県																																	
愛媛県																																	
高知県																																	
福岡県																																	
佐賀県																																	
長崎県																																	
熊本県																																	
大分県																																	
宮崎県																																	
鹿児島県																																	
沖縄県																																	
合計		7	11						209	175	426						4													45			35

公立文教施設 (千円)	農林水産業施設 (千円)	公共土木施設 (千円)	その他の公共施設 (千円)	小計		公共施設 被書市町村数						農産被書 (千円)	林産被書 (千円)	畜産被書 (千円)	その他の被書被書				被書総額 (千円)	都道府県被書 別本部被書 (回)	指定市町村数 (団体)	災害救助法 適用市町村数 (団体)	消防職員 出動延人数 (人)	消防団員 出動延人数 (人)	
				公共施設 被書市町村 数	農産被書 (千円)	林産被書 (千円)	畜産被書 (千円)	農産被書 (千円)	林産被書 (千円)	畜産被書 (千円)	その他の 被書 (千円)				消防職員 出動延人数 (人)	消防団員 出動延人数 (人)									
12,598	70,000 14,560	54,635 523,721		54,635	608,319 14,560	5	1,062		180			36,706	54,965		150	644,087		3			13	659	198		
							45,291		500										6			3			
							23,318	1,301				9,399	34,018			935						201	20		
							735																		
							52,347					52,347											21		
							75,611					75,611													
12,712	108,512	705,331		828,555		16	200,697	7,732	1,801	500	46,255	1,083,540			24									906	314

平成23年中の主な風水害別被害状況
⑤ 突風・竜巻

都道府県	人別被害(人)			全壊			半壊			住家被害			非住家被害			その他			学校 (箇所)					
	死者	行方不明者	負傷者	重傷	軽傷	(人)	(棟)	(世帯)	(人)	(棟)	(世帯)	(人)	(棟)	(世帯)	(人)	(棟)	(世帯)	(人)		田 (ha)	冠水 流失 埋没	冠水 流失 埋没	冠水 流失 埋没	
北海道																								
青森県																								
岩手県																								
宮城県																								
秋田県																								
山形県																								
福島県																								
茨城県																								
栃木県																								
群馬県																								
埼玉県																								
千葉県																								
東京都																								
神奈川県																								
新潟県																								
富山県																								
石川県																								
福井県																								
山梨県																								
長野県																								
岐阜県																								
静岡県																								
愛知県																								
三重県																								
滋賀県																								
京都府																								
大阪府																								
兵庫県																								
奈良県																								
和歌山県																								
鳥取県																								
島根県																								
岡山県																								
広島県																								
山口県																								
徳島県																								
香川県																								
愛媛県																								
高知県																								
福岡県																								
佐賀県																								
長崎県																								
熊本県																								
大分県																								
宮崎県																								
鹿児島県	3					1	1	3				4	4	7							2			
沖縄県																								
合計	3					1	1	3			73	7	25								5			

その他											火災発生				り災世帯数	り災者数				
病院 (箇所)	道沿 (箇所)	橋りょう (箇所)	河川 (箇所)	港湾 (箇所)	砂防 (箇所)	清掃施設 (箇所)	崖くずれ (箇所)	鉄道不通 (箇所)	被害船舶 (隻)	水道 (戸)	電話 (回線)	電気 (戸)	ガス (戸)	ブロック塀等 (箇所)	その他 (箇所)	建物 (件)	危険物 (件)	その他 (件)	り災世帯数 (世帯)	り災者数 (人)
												402								
	24		3																	
												6,560								
																			1	3
	24		3									6,962							1	3

平成23年中の主な風水害別被害状況
⑥ ①～⑤以外の風水害

都道府県	死者			住家被害			住家被害			住家被害			住家被害			住家被害			その他			学校 (箇所)											
	行方不明者	重傷	軽傷	(人)	(世帯)	(棟)	(人)	(世帯)	(棟)	(人)	(世帯)	(棟)	(人)	(世帯)	(棟)	(人)	(世帯)	(棟)	(人)	(世帯)	(棟)		田(ha)	流失 埋没	冠水	冠水(ha)	流失 埋没	冠水					
北海道							10	50	100	2	2	3	22	23	22	3	3																
青森県										1																							
岩手県										2	2	2	2	2	2	2	11	18	18	52													
宮城県	2										1																						
秋田県										2	5	173	173	490	551	552	1,449	1	5	15.41	901.71	0.23	403.09										
山形県										4	14	27	24	68	191	121	356	28															
福島県											4	4	4	3	50	51	57																
茨城県	1									1	5	8	9	26	20	62	92	1	2														
栃木県										3					24	20	51	1	1	1.00	183.00												
群馬県															19	9																	
埼玉県	10										175	168	516	736	580	1,759	1																
千葉県	5									6	5	8	17	46	23	36																	
東京都										1	1	178	172	338	155	113	240	1	108														
神奈川県										8	7	23	21	10	32	30	13																
新潟県										1	1	4	4	14	34	34	85																
富山県										1					40	37	74																
石川県											5				95																		
福井県										2	2	7			124	58	148	8	10	1.00	28.00												
山梨県										7	8	19	1	2	89	98	254																
長野県										1	1	17	18	53	161	155	419	1	46	8.03	4.05	0.60											
岐阜県	1									2	2				32	7	22																
静岡県										4	4	9	248	240	1,485	3,689																	
愛知県										35	37	96	24	39	156	173	257																
三重県	1									2					16	1	7																
滋賀県										35	34	77	22	65	119	115	344	1	31	0.85	349.40												
京都府										2	2	98	2	4	1,699	74	81																
大阪府										19	15	33	25	46	139	100	192	1	1	23.00													
兵庫県	4														7	5	13																
奈良県										4	4	9	11	11	23	52	90	1	7	8.74	57.30												
和歌山県	5									2	2	4	1	1	1	1	23	52	90	1	7	8.74	57.30										
鳥取県																																	
島根県																																	
岡山県	2									1	1	7	1	1	1	1	3																
広島県										1	1	2	29	29	58	2	2	71	48	19													
山口県	5									1	1	2	3	9	8	10	20	181	124	241													
徳島県										2	2	4	171	171	381	18	18	39	701	701	1,556												
香川県	1									5	4	11	11	10	16	84	77	119	1														
愛媛県	2									1	1	5	11	11	22	225	440	2	27	6.92	16.00												
高知県										2	2	3	14	10	27	108	84	221															
福岡県	1									64	64	126	3	3	4	76	160																
佐賀県										46	45	104	1	2	2	2	4																
長崎県																																	
熊本県	1									1	1	1	11	11	21	11	1	2	63	13	28												
大分県										24	24	56	182	187	406	4	4	12	5	23	255.36												
宮崎県	2										2	2	2	2	2	2	4																
鹿児島県										5	4	11	1	1	4	35	35	71	1	7	2.38												
沖縄県	1									6	10	274	282	553	284	263	399	266	332	514	1,039	1,086	1,877	18	55	108.20	0.10	1,586.10	46.70	27.00			
合計	9	28	221	17	18	38	303	311	615	882	908	1,743	1,647	1,575	3,509	8,800	6,505	14,735	58	595	540.46	1,803.06	1,754.16	1,592.24	27.00	37	184						

病院 (箇所)	その他											火災発生						り災者数 (人)			
	道路 (箇所)	橋りょう (箇所)	河川 (箇所)	港湾 (箇所)	砂防 (箇所)	清掃施設 (箇所)	崖くずれ (箇所)	鉄道不通 (箇所)	被害船舶 (隻)	水道 (戸)	電話 (回線)	電気 (戸)	ガス (戸)	ブロック塀等 (箇所)	その他 (箇所)	建物 (件)	危険物 (件)		その他 (件)	り災世帯数 (世帯)	
	9		10			1									2				2	3	
	6		2																	2	11
	181		280		5		62	4				16,806							175	495	
	55	1	151	1	3		11				442							20	60	2	
							24				20,377							4	6	16	
	11		10				3	1			13,354			1							
	50		6				9				4,467										
	41	2	2	1			23				502								20	34	
	79	1	1				28	1											3	6	
	8		3				28	1	1									1	9	15	
3	18	1	39					2			2,851		1						4	14	
	17		3		2														2	3	
	37		53		1		1														
	231	1	73		2		6	9			61								12	31	
	30						16				500			9							
	151	1	25			1	3	3			19,295			17				1	2	2	
	117	1	145		37		5											18	53		
	87		29	1	1		5				300							1			
	169		25		3	1	6		6,020	8	3,280			1				239	574		
	237	1	93	4	3		47	20			9,563			1				24	39		
	19	1	13				1				3,453										
	2		168								2,493								63	166	
	13		3				12														
	58	1	68		22		12							2							
	21		4				3														
	76		48	3			24	4	29										14	28	
	98		90				1	5			4	5,195							1	7	
	36		3		4		7												3	2	
	120		10	1			4												11	22	
	68	12	143					7		1,344	23,900							20	43		
	68		45		5		16				5,576							10	16		
	21		23					1		870	13,167							90	223		
	84		131	1	11						8,454							10	27		
	150	3	355	2	2				25		2,835							3	4		
	248	1	120				74							1				1			
	33		27		1																
	191	1	144				207							2					8	18	
	272		317		24		1								4				23	52	
	87		22		3		4	3			10,650								2	3	
	186	1	76		3		16				29,900				1				4	10	
3	195	2	421	4	2				8										620	1,077	
	53		4	8			99		4		376,500			8					68	158	
6	3,631	32	3,185	26	134	6	739	78	51	21,245	6,845	612,070	1	18	32	1		2	1,482	3,216	

公立文教施設 (千円)	農林産業施設 (千円)	公共工事施設 (千円)	その他の公共施設 (千円)	小計 (千円)	公共施設 被書市町村 数	その他の被書額					被書総額 (千円)	消防団員 出動延人数 (人)	
						農産被書 (千円)	林産被書 (千円)	畜産被書 (千円)	水産被書 (千円)	商工被書 (千円)			その他 (千円)
47,103	320,658			367,761	24		810,783				1,178,544	172	123
17,120	86,000	23,823		126,943	8				600		127,543	78	305
	733,351	29,000		762,351			2,388		20		825,119		
							363				363	21	
4,272,679	3,644,027		600	7,917,306	34			3,650		189,325	8,461,284	664	2,870
2,642,541	1,453,755			4,096,296	38	1,000					4,167,026	401	5,202
10,185		9,463		19,648							24,021	411	272
6,790	58,001			64,791	6				199,000		347,829	226	441
	4,500	56,282		60,782		212,000					272,782		
228,150	27,661			255,811		50					255,861	527	46
	400	55,200		55,600	1	1,455					78,831	11	98
													247
								2,383			2,383		
122,831	800,947			923,778	12	28,265			6,500		958,543	172	2,097
936,479	207,977			1,144,456		81,000					1,225,456	315	243
164,282	605,734			770,016		4,000					785,916		
4,070	258,105	452,770	74,343	789,288	24	51,705					840,993	308	554
	118,507	58,015		176,522	2			760			177,282	35	1,512
744	590,319	1,696,188	39,013	2,326,264	88	83,977				1,003,792	3,414,033	56	328
	620,629	3,318,059		3,938,688	57	38,087	189		400	2,887,500	6,877,793	76	384
	481,297	1,580,613	366,974	2,428,884		24,380	496,375			2,949,639	5,849,516	156	124
48,151	227,200	698,299	2,990	976,640	17	192,914	21,700		8,845	1,200,099	2,000,000	482	1,257
12,300	654,197	547,560		1,214,057		99,585	561,086	1,000		190,000	2,065,728	15	1,117
	198,783	154,234		353,017		57,459	229,600				729,656		
1,408	673,428	1,371,073	35,256	2,081,165	26	5,403			3,985	6,097	2,100,650	562	2,941
	87,881	15,964		103,845						3,566	107,411	13	
	1,315,465	715,659	66,300	2,097,424	9	95,293	50,500		4,000	2,247,217	4,494,479	20	1,238
3,160	264,173	119,538	15,340	402,211	10	6,268				408,479	833,958	83	420
465	2,172,584	1,233,000		3,406,049	47	1,435,823	1,750		30,530	10,117	4,884,269	10	7
	823,650	682,566	4,000	1,490,216	32	12,274		4,700			1,507,190	99	100
	173,280	178,475		351,755		61,808		2,650			416,213	162	975
4,402	106,609	457,542	17,075	585,628		14,575		174,683		31,422	806,308	122	162
	244,927	1,267,827		1,512,754	42	18,865		12,617			1,544,236	188	158
5,546	1,025,500	2,091,280		3,122,326	21	923,050		450		699	4,045,826	895	5,182
949	189,337	686,337		876,623	259,496						1,137,712	537	8,685
6,379	341,412	905,688		1,253,479		83,413				181,000	1,517,892	469	4,052
8,324	2,194,260	7,296,100	6,491	9,506,175	48	689,349		2,990		5,674,000	16,373,384	36	
		281,209	4,000	285,209	28					10	285,219	45	179
	861,910	236,500		1,098,410	41	575,816		415		1,100	1,675,741	2	154
	2,476,629	3,072,800		5,549,429		526,388					6,081,392		
30,078	2,548,114	2,291,231	125	4,869,548		215,922	1,659,154		11,395		7,145,622	14	20
	854,436	1,025,845		1,880,281	1	170,802			98	558	2,053,739	698	912
8,470	1,337,248	1,334,875	6,239	2,686,832		936,789			6,974	505,220	4,176,361	297	3,608
89,297	3,871,978	7,722,101	18,737	11,702,113	97	2,275,337		19,673	733,364	74,066	15,053,103	21	520
16,817	296,378	929,459	112,462	1,355,116	33	6,850,828		4,150	122,862	225,169	8,558,125	61	4,243
267,865	34,253,342	49,693,335	769,945	84,984,487	746	16,337,139	4,141,555	156,878	767,032	10,967,776	119,092,813	35	54,422

平成23年中的主な地震別被害状況
⑦ 平成23年(2011年)東北地方太平洋沖地震(東日本大震災)

都道府県	死者				負傷者				人的被害(人)				住家被害				非住家被害				その他								
	死者	行方不明者	重傷		軽傷		全壊		半壊		一部破損		床上浸水		床下浸水		公共建物		その他		田畑		流失		冠水	冠水			
			(棟)	(世帯)	(人)	(棟)	(世帯)	(人)	(棟)	(世帯)	(人)	(棟)	(世帯)	(人)	(棟)	(世帯)	(人)	(棟)	(世帯)	(人)	(棟)	(世帯)	(人)	(棟)			(世帯)	(人)	
北海道	1		3																										
青森県	3	1	85	306	317	736	701	705	1,684	836	850	2,029	329	315	695	545	518	1,235	17	452									
岩手県	4,671	1,237		20,189		4,680		8,169	2		1,761		15,403		12,842														
宮城県	10,152	1,616	499	84,633		147,168		221,903			221,903		15,403		12,842			33,933		3									
秋田県			4							5										3									
山形県	2		10	35				12	11	33	1,008	142	494							8	113								
福島県	1,914	66	20	19,888	4,394	8,013	61,108	8,302	8,245	140,908	29,302	54,501	1,053		340	2	4	563	14,779										
茨城県	24	1	33	671	2,728	7,420	24,393	24,393	66,349	182,224	182,224	495,649	1,772	1,772	4,820	771	2,097	1,348	14,966	107,00	24,40	23,80				1.00			
栃木県	4		7	128	260	149	2,099	943	894	70,265	23,375	6,829							428	7,155	14,19	2,07							
群馬県	1		14	27			7	7	21	17,246																			
埼玉県			10	94	24		194			16,309																			
千葉県	20	2	25	227	798	288	9,924	3,318	3,380	47,691	25,404	21,473	154	150	133	722	426	347	12	827	110,80	350,00							
東京都	7		20	97	15	36	66	198	264	4,847	2,507	1,444							404	697									
神奈川県	4		17	118			39	119	323	454	1,023	1,678																	
新潟県										17	18	54								4	8								
富山県																													
石川県																													
福井県																													
山梨県										4	3	1																	
長野県																													
岐阜県			1																										
静岡県										13	4																		
愛知県																													
三重県																													
滋賀県																													
京都府																													
大阪府																													
兵庫県																													
奈良県																													
和歌山県																													
鳥取県																													
島根県																													
岡山県																													
広島県																													
山口県																													
徳島県																													
香川県																													
愛媛県																													
高知県																													
福岡県																													
佐賀県																													
長崎県																													
熊本県																													
大分県																													
宮崎県																													
鹿児島県																													
沖縄県																													
合計	16,803	2,923	685	5,226	128,641	8,288	16,672	250,527	38,066	81,313	711,906	264,868	584,188	20,478	2,243	5,861	15,565	1,739	3,727	36,723	40,408	231,99	377,10	25,87			96,00		

公立文教施設 (千円)	農林水産業施設 (千円)	公共土木施設 (千円)	その他の公共施設 (千円)	小計 (千円)	公共施設 被覆市町村数	その他の被覆被覆					被覆総額 (千円)	郵政事業被覆 対策本部設置 (回)	郵政事業被覆 対策本部移動 (回)	災害対策本部 設置市町村数 (団体)	消防救助法 適用市町村 (団体)	消防職員 出動延人数 (人)	消防団員 出動延人数 (人)	
						農産被覆 (千円)	林産被覆 (千円)	畜産被覆 (千円)	水産被覆 (千円)	商工被覆 (千円)								その他 (千円)
4,849	1,802,987	4,485,243	34,325	6,327,404	32				18,690,993	3,903,962	229,985	29,157,344	1	1	47	1,471	1,366	
184,693	7,328,576	43,141,700	2,396,023	53,050,992	23	1,062,786	354,250	612,107	18,166,157	57,863,820	3,453,540	134,363,652	1	1	27	2	1,180	1,523
	578,221,367	254,639,860		832,861,227		13,000	754,000	1,970,000	75,659,000			911,257,227	1	1	33	34		
184,115,119	1,086,785,445	1,060,335,000	164,237,580	2,495,473,144		6,574,339	785,616	1,615,052	193,634,536	735,000,000	369,670,424	3,802,753,111	1	1	35	35		
97,072	815,955	204,490	1,020,445	1,020,445	11	1,393	11,730	19	8,216		145,929	1,187,732	1	1	8	259	372	
	530,199	131,344	1,022,006	1,022,006	14	63,952	16,235	121			1,102,314		1	25		523	3,272	
282,793,000	316,202,015		578,995,015	578,995,015		805,000	146,000		670,000		10,946,000	591,562,015	1		52	59	9,952	29,069
10,106,207	70,864,727	40,578,930	22,630,366	144,180,230	36	478,555	55,050	505,230	971,140		146,190,205	146,190,205	1		44	37	6,171	16,650
2,512,886	3,895,631	2,354,784	4,239,257	13,002,558	25	1,198,996	279,040	415,138	8,914		5,437,659	20,342,305	1		21	15	1,348	6,377
6,974	262,730	87,700	7,666	365,070			197,000				2,549	562,070	1		17		136	934
	390,000	102,801	492,801	492,801								495,350	1		41			
14,700,000	23,804,236	44,300,000	48,873,444	131,677,680	24	1,190,878	134,610	249,568	8,156,524	10,690,740		152,100,000	3	3	45	7	1,496	6,674
322		1,570	1,892	1,892	1						1,892				33	47	215	598
388,486	3,230	238,672	2,295,779	2,926,167	8	4,930	73,976				76,966	3,082,039	1		27		230	
			51,452	51,452	6				132		1,155	52,739			1		99	1,100
212,121,201	2,037,703,960	1,766,743,702	245,151,557	4,261,720,420	202	11,394,520	2,717,296	5,383,349	324,097,818	807,293,071	389,967,958	5,802,577,432	22	16	616	236	25,128	78,683

平成23年中の主な地震別被害状況
⑧ 長野県北部地震

都道府県	人的被害(人)			住家被害										非住家被害			その他			学校 (箇所)						
	死者	負傷者	行方不明者	全壊 (世帯) (棟)	全壊 (人)	半壊 (世帯) (棟)	半壊 (人)	一部破損 (世帯) (棟)	一部破損 (人)	床上浸水 (世帯) (棟)	床上浸水 (人)	床上浸水 (世帯) (棟)	床上浸水 (人)	床下浸水 (世帯) (棟)	床下浸水 (人)	公共建物 (棟)	その他 (棟)	田 (ha)	田 (ha)		流失 埋没	流失 埋没	冠水	冠水		
北海道																										
青森県																										
岩手県																										
宮城県																										
秋田県																										
山形県																										
福島県																										
茨城県																										
栃木県																										
群馬県																										
埼玉県																										
千葉県																										
東京都																										
神奈川県																										
新潟県		1	44	39	39	74	258	258	2,090	656	436	501	530	2,090	6,530	99	787	26.58							19	
富山県																										
石川県																										
福井県																										
山梨県																										
長野県	3			34	34	71	169	172	436	436	501	530	1,353	290	50.86								0.41		4	
岐阜県																										
静岡県																										
愛知県																										
三重県																										
滋賀県																										
京都府																										
大阪府																										
兵庫県																										
奈良県																										
和歌山県																										
鳥取県																										
島根県																										
岡山県																										
広島県																										
山口県																										
徳島県																										
香川県																										
愛媛県																										
高知県																										
福岡県																										
佐賀県																										
長崎県																										
熊本県																										
大分県																										
宮崎県																										
鹿児島県																										
沖縄県																										
合計	3	1	56	73	73	145	427	430	2,591	1,092	430	2,591	2,820	7,883	99	1,077	77.44					0.41		23		

病院 (箇所)	その他											火災発生				り災世帯数 (世帯)	り災者数 (人)		
	道管 (箇所)	橋りょう (箇所)	河川 (箇所)	港湾 (箇所)	砂防 (箇所)	清掃施設 (箇所)	崖くずれ (箇所)	鉄道不通 (箇所)	被害船舶 (隻)	水道 (戸)	電話 (回線)	電気 (戸)	ガス (戸)	ブロック塀等 (箇所)	その他 (箇所)			建物 (件)	危険物 (件)
6	207	8	26			2	1		3,056	1,313								302	748
															94				
	175	12	3			2	2		909	240								206	507
6	382	20	29			4	3		3,965	1,553				94				508	1,255

公立文教施設 (千円)	農林水産業施設 (千円)	公共土木施設 (千円)	その他の公共施設 (千円)	小計 (千円)	公共施設 被書市町 村数	その他の被書額						被書総額 (千円)	郵便局被書 対策本部設置 (回)	郵政専用被書 対策本部設置 (回)	災害対策本部 設置市町村数 (団体)	災害救助法 適用市町村 (団体)	消防職員 出動延人数 (人)	消防団員 出動延人数 (人)
						農産被書 (千円)	林産被書 (千円)	畜産被書 (千円)	水産被書 (千円)	商工被書 (千円)	その他 (千円)							
102,686	1,174,945	3,700,528	428,022	5,406,181	15	41,212	119,361	36,502	3,900	685,040	1,465,800	7,757,996	1	1	5	3	274	3,591
260,919	1,047,842	4,760,903	737,080	6,806,744	5	381,323	37,402	100	4,378,332	11,603,901	1	1	3	1	90	2,380		
363,605	2,222,787	8,461,431	1,165,102	12,212,925	20	422,535	119,361	73,904	3,900	685,140	5,844,132	19,361,897	2	2	8	4	364	5,971

平成23年中の主な地震別被害状況
⑨ 静岡県東部地震

都道府県	死者		負傷者		全壊		半壊		住家被害		非住家被害		その他		学校 (箇所)		
	行方不明者	重傷	軽傷	(人)	(世帯)	(人)	(世帯)	(棟)	(棟)	(棟)	(棟)	(棟)	(棟)	(棟)		(棟)	(ha)
北海道																	
青森県																	
岩手県																	
宮城県																	
秋田県																	
山形県																	
福島県																	
茨城県																	
栃木県																	
群馬県																	
埼玉県																	
千葉県																	
東京都																	
神奈川県			7						1								
新潟県																	
富山県																	
石川県																	
福井県																	
山梨県			2					15	15	4				3			2
長野県																	
岐阜県																	
静岡県		7	64				18	3,459	138	219			20				32
愛知県																	
三重県																	
滋賀県																	
京都府																	
大阪府																	
兵庫県																	
奈良県																	
和歌山県																	
鳥取県																	
島根県																	
岡山県																	
広島県																	
山口県																	
徳島県																	
香川県																	
愛媛県																	
高知県																	
福岡県																	
佐賀県																	
長崎県																	
熊本県																	
大分県																	
宮崎県																	
鹿児島県																	
沖縄県																	
合計		7	73				18	3,475	153	223			20	3			34

その他											火災発生				り災世帯数	り災者数				
病院 (箇所)	道路 (箇所)	橋りょう (箇所)	河川 (箇所)	港湾 (箇所)	砂防 (箇所)	清掃施設 (箇所)	崖くずれ (箇所)	鉄道不通 (箇所)	被害船舶 (隻)	水道 (戸)	電話 (回線)	電気 (戸)	ガス (戸)	ブロック塀等 (箇所)	その他 (箇所)	建物 (件)	危険物 (件)	その他 (件)	り災世帯数 (世帯)	り災者数 (人)
							4								11			1		
										250					4					
	39		2				10			4,246				123						
	39		2				14			4,496				127	11			1		

公立文教施設 (千円)	農林水産業施設 (千円)	公共工本施設 (千円)	その他の公共施設 (千円)	小計 (千円)	公共施設 被る市町村数	その他の被る額						被書総額 (千円)	郵便局設置 対策本部設置 (回)	郵政関係業務 別本部設置 (回)	災害対策本部 設置市町村数 (団体)	災害救助法 適用市町村 (団体)	消防職員 出勤延人数 (人)	消防団員 出勤延人数 (人)			
						農産被書 (千円)	林産被書 (千円)	畜産被書 (千円)	その他の被書 (千円)	工業被書 (千円)	水産被書 (千円)								その他 (千円)		
1,256				1,256												2		3	360		
1,450	6,073	162,448	210	169,971						16,900						1		188	220		
2,706	6,073	162,448	210	171,437						16,900						3		191	560		

平成23年中の主な地震別被害状況
⑩ ⑦～⑨以外のその他地震・津波

都道府県	人的被害(人)		住家被害				非住家被害				その他				学校 (箇所)		
	死者	負傷者	全壊 (世帯) (棟)	半壊 (世帯) (棟)	一部破損 (世帯) (人)	床上浸水 (世帯) (棟)	床上浸水 (人)	床上浸水 (世帯) (棟)	床上浸水 (人)	公共建物 (棟)	その他 (棟)	田 (ha)	流失 埋没	冠水 冠水		冠水 (ha)	
北海道																	
青森県																	
岩手県																	
宮城県		1			1											7	
秋田県		1			2												
山形県																	
福島県																	
茨城県		2															
栃木県																	
群馬県																	
埼玉県		1															
千葉県																	
東京都																	
神奈川県																	
新潟県																	
富山県																	
石川県		1															
福井県																	
山梨県		1															
長野県	1	3		24	28	46	6,117	7,132	17,395					8		10	
岐阜県		1					2	1						5	0.14	1	
静岡県		1					8	8						12		5	
愛知県																	
三重県																	
滋賀県																	
京都府																	
大阪府																	
兵庫県																	
奈良県																	
和歌山県														1		11	
鳥取県							19	19	42								
島根県																	
岡山県																	
広島県		1					3	3	8					17		2	
山口県																	
徳島県																	
香川県																	
愛媛県																	
高知県																	
福岡県																	
佐賀県																	
長崎県																	
熊本県																	
大分県																	
宮崎県																	
鹿児島県																	
沖縄県																	
合計	1	7		24	28	46	6,153	7,167	17,458					19	31	0.14	36

病院 (箇所)	その他												火災発生				り災世帯数 (世帯)	り災者数 (人)		
	道路 (箇所)	橋りょう (箇所)	河川 (箇所)	港湾 (箇所)	砂防 (箇所)	清掃施設 (箇所)	崖くずれ (箇所)	鉄道不通 (箇所)	被害船舶 (隻)	水道 (戸)	電話 (回線)	電気 (戸)	ガス (戸)	ブロック塀等 (箇所)	その他 (箇所)	建物 (件)			危険物 (件)	その他 (件)
1									38						1					
							2				1,420			1						
	2						1													
	5	1					2		100	1		8		8	1				28	46
									12,001					3						
1	9	1					7		12,139	1	1,420	8	4	2					28	46

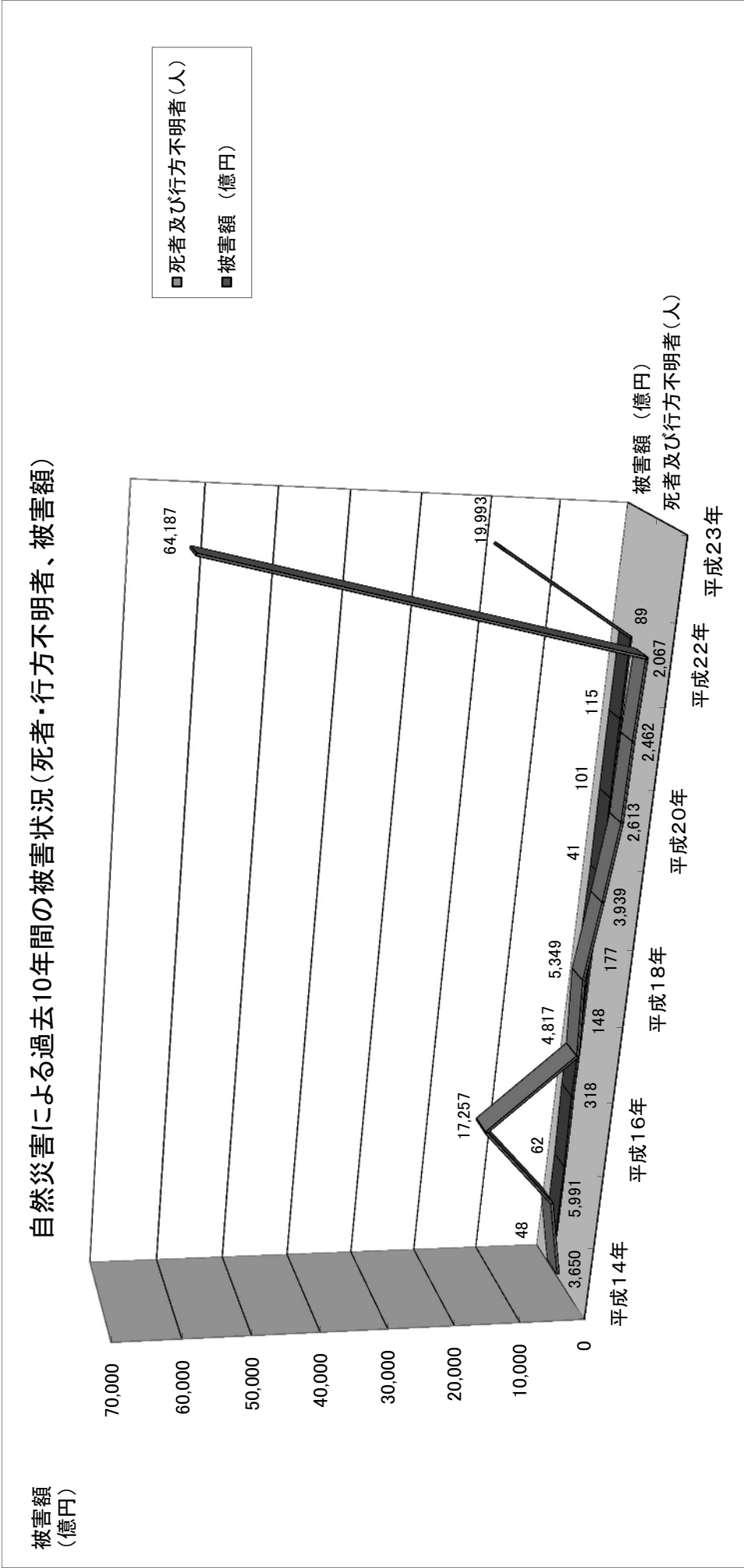

過去10年間の主な風水害による被害状況

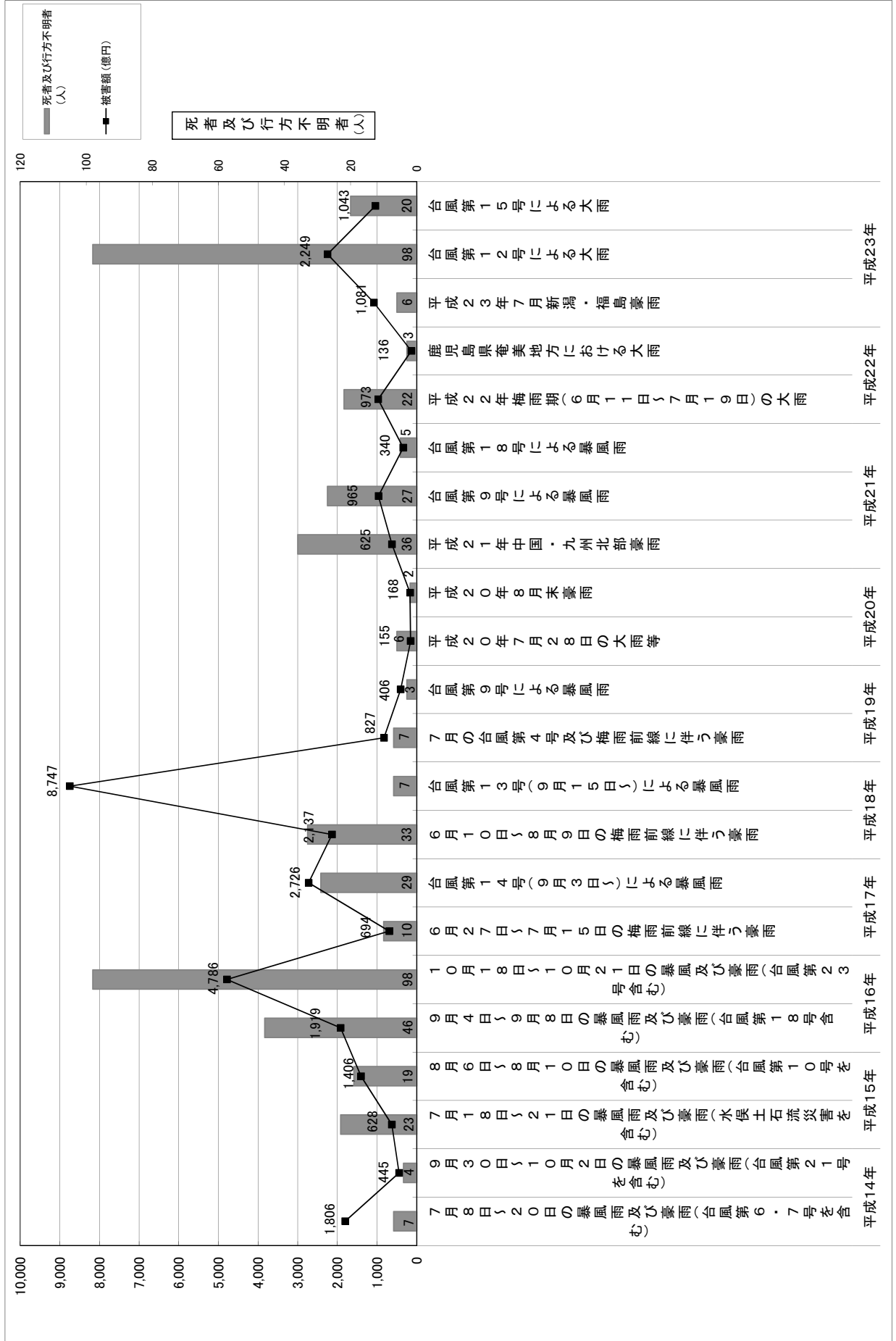

昭和23年以降の風水害等の記録

番号	被害発生年月日	災害種目	被害地域	人的被害(人)			住家被害(棟)			
				死者	行方不明者	負傷者	全壊(流失)	半壊	床上浸水	床下浸水
1	S23 (1948). 9.11~9.12	水害	西日本	121	126	317	391	872	246	2,026
2	9.15~9.17	アイオン台風	関東、甲信、東北、特に岩手	512	326	1,956	5,889	12,127	44,867	75,168
3	24 (1949). 6.18~6.22	デラ台風	九州から東北部、特に鹿児島、愛媛	252	216	367	1,410	4,005	4,627	52,926
4	8.13~8.18	ジュディス台風	九州、四国	154	25	213	569	1,966	33,680	68,314
5	8.31~9.1	キテイ台風	東日本、特に関東	135	25	479	3,733	13,470	51,899	92,161
6	25 (1950). 1.10~1.14	風害	九州、北陸、関東	11	109	—	43	56	—	—
7	5.19~5.21	風水害	鹿児島、和歌山他	1	58	2	6	1	—	25
8	6.9	山崩れ	東日本	50	—	23	5	—	—	—
9	6.9~6.14	水害・山崩れ	東日本、特に静岡、長野、茨城	1	58	2	6	1	25	—
10	8.3~8.6	風水害・山崩れ	東日本	40	59	764	286	90	10,958	21,335
11	9.3~9.4	ジェーン台風	四国、近畿中部、北日本、特に近畿	398	141	26,062	19,131	101,792	93,116	308,960
12	9.13~9.15	キジア台風	九州、四国、中国	51	12	303	1,417	5,786	31,927	125,800
13	26 (1951). 7.7~7.17	水害	中部以西、特に京都	162	144	358	630	727	13,532	89,766
14	10.13~10.15	ルース台風	東北以西、特に山口	572	371	2,644	24,716	47,948	30,110	108,163
15	27 (1952). 6.22~6.24	ダイナ台風	関東以西、特に静岡	65	70	28	73	89	4,020	35,692
16	7.10~7.12	水害	中国、四国、近畿、東海	67	73	101	356	238	20,733	21,456
17	28 (1953). 6.4~6.8	台風第2号	中部以西	37	17	56	147	135	1,810	31,830
18	6.23~6.30	水害	九州、中国、四国、特に北九州	748	265	2,720	5,699	11,671	199,979	254,664
19	7.16~7.25	水害	東北以西、特に和歌山	713	411	5,819	7,704	2,125	20,277	66,202
20	8.11~8.15	水害	東近畿、特に京都	290	140	994	893	765	6,222	18,891
21	9.22~9.26	台風第13号	全国、特に近畿	393	85	2,559	8,604	17,467	144,300	351,575
22	29 (1954). 5.8~5.12	風害	北日本、近畿	172	498	59	606	1,471	—	23
23	8.17~8.20	台風第5号	関東以西、特に宮崎	30	33	77	361	1,321	3,797	28,597
24	9.10~9.14	台風第12号	関東以西、特に南九州	107	37	311	2,162	5,749	45,040	136,756
25	9.16~9.19	台風第14号	近畿から東北、特に静岡	36	24	59	119	141	6,057	38,445
26	9.24~9.27	台風第15号(洞爺丸台風)	全国、特に北海道、四国	1,361	400	1,601	8,396	21,771	17,569	85,964
27	30 (1955). 2.19~2.20	風害	全国	16	104	18	42	100	77	219
28	4.14~4.18	水害・山崩れ	北九州、特に福岡、佐賀	91	4	34	42	42	3,024	15,445
29	5.11	霧害(紫雲丸事件)	四国(高松)	166	—	—	—	—	—	—
30	9.29~10.1	台風第22号	西日本、北日本、特に九州	54	14	314	6,412	13,046	10,184	41,110
31	31 (1956). 4.17~4.18	風水害	東北、関東、北海道	47	53	—	2	10	1,087	1,320
32	7.14~7.17	水害	東北、北陸	50	10	37	160	134	8,775	22,291
33	10.30~10.31	水害・山崩れ	奥羽地方、北海道	23	47	22	82	51	671	4,702
34	32 (1957). 6.27~6.28	台風第5号	関東以西	30	23	33	108	127	24,163	105,510
35	7.25~7.28	水害(諫早水害)	九州、特に諫早周辺	586	136	3,860	1,564	2,802	24,046	48,519
36	33 (1958). 1.26~1.27	風浪害(南海丸事件)	西日本	174	38	8	—	—	6	—
37	9.15~9.18	台風第21号	東日本、近畿	25	47	111	390	526	8,934	39,766
38	9.26~9.28	台風第22号(狩野川台風)	近畿以东、特に静岡	888	381	1,138	2,118	2,175	132,227	389,488
39	34 (1959). 7.13~7.15	台風第5号	西日本、東海、特に九州	44	16	77	193	182	8,539	68,749
40	8.12~8.14	台風第7号	近畿、中部、関東、特に山梨、長野	188	47	1,528	4,089	10,139	32,298	116,309
41	8.22~8.28	水害・山崩れ	関東、北陸、東海	61	6	715	344	806	13,269	35,883
42	9.15~9.18	台風第14号	沖縄、西日本、北陸、北日本、特に宮古島	40	53	426	1,443	1,858	5,174	13,413
43	9.26~9.27	台風第15号(伊勢湾台風)	全国(九州を除く。)、特に愛知	4,697	401	38,921	40,838	113,052	157,858	205,753
44	10.16~10.19	台風第18号	中部	46	8	18	291	786	63	749

昭和23年以降の風水害等の記録

番号	被害発生年月日	災害種目	被害地域	人的被害(人)			住家被害(棟)			
				死者	行方不明者	負傷者	全壊(流失)	半壊	床上浸水	床下浸水
45	35 (1960). 5.24	浪害(チリ地震津波)	北海道南岸、三陸沿岸、志摩半島	122	17	872	6,943	2,136	23,322	18,494
46	8.24	台風第16号	西日本	49	6	126	216	290	7,714	33,145
47	9.19	炭鉱落盤	福岡	67	—	—	—	—	—	—
48	36 (1961). 6.24~7.5	水害・山崩れ	山陰、四国、近畿、中部、関東	302	55	1,320	1,758	1,908	73,126	341,236
49	9.15~9.16	台風第18号(第二室戸台風)	全国、特に近畿	194	8	4,972	15,238	46,663	123,103	261,017
50	10.25~10.28	水害・台風第26号	関東以西、特に大分	78	31	86	234	444	10,435	50,313
51	37 (1962). 7.1~7.8	水害・山崩れ	関東以西、特に九州	110	17	114	263	285	16,108	92,448
52	38 (1963). 1	雪害	北陸、山陰、山形、滋賀、岐阜	228	3	356	753	982	640	6,338
53	39 (1964). 7.17~7.20	水害・山崩れ	山陰、北陸	114	18	221	669	—	9,360	48,616
54	9.24~9.26	台風第20号	全国(北海道を除く。)	47	4	664	4,235	11,099	11,487	45,267
55	40 (1965). 9.10~9.18	台風第23・24・25号	全国、特に徳島、兵庫、福井	153	28	1,206	1,879	3,529	46,183	258,239
56	41 (1966). 6.27~6.29	台風第4号	関東、東海、北日本	63	7	96	116	138	26,670	107,449
57	9.23~9.25	台風第24・26号	中部、関東、東北、特に静岡、山梨	238	79	824	2,422	8,431	8,834	42,792
58	42 (1967). 7.8~7.9	水害・がけ崩れ	中部以西、特に長崎、広島、兵庫	102	16	152	163	169	17,213	103,731
59	8.26~8.29	水害・がけ崩れ	新潟、東北南部	83	55	155	449	408	26,641	39,542
60	43 (1968). 8.17	水害・がけ崩れ(飛騨川バス転落)	岐阜、京都	106	13	29	64	79	2,061	13,460
61	44 (1969). 6.24~7.11	水害	関東以西、特に鹿児島	84	5	743	367	612	12,860	105,888
62	46 (1971). 7.16~7.26	水害・がけ崩れ	関東、九州	64	1	171	272	514	12,136	58,805
63	8.3~8.6	台風第19号	九州を中心に西日本、特に鹿児島	70	—	364	554	1,093	5,783	23,999
64	9.5~9.8	水害・台風第25号	関東南部、特に千葉	57	1	108	353	525	6,067	36,102
65	47 (1972). 7.3~7.15	水害・台風第6・7・9号	全国、特に北九州、島根、広島	421	26	1,056	2,977	10,204	55,537	276,291
66	9.13~9.19	水害・台風第20号	中国、四国以東	55	3	325	351	1,913	19,524	138,679
67	49 (1974). 5.29~8.1	水害・台風第8号	静岡、神奈川、三重、兵庫、香川	145	1	496	657	1,131	77,933	317,623
68	51 (1976). 9.8~9.14	水害・台風第17号	全国、特に香川、岡山	161	10	537	1,669	3,674	101,103	433,392
69	52 (1977). 1	雪害	東北、近畿北部、北陸	101	—	834	56	83	177	1,367
70	54 (1979). 10.17~10.20	水害・台風第20号	全国、特に関東、東北、静岡	110	5	543	139	1,287	8,156	47,943
71	55 (1980). 12~56.3	雪害	東北、北陸	133	19	2,158	165	301	732	7,365
72	57 (1982). 7.5~8.3	水害・台風第10号	全国、特に長崎	427	12	1,175	1,120	1,919	45,367	166,473
73	58 (1983). 7.20~7.29	水害	山陰以東、特に島根	112	5	193	1,098	2,040	7,484	11,264
74	12~59.3	雪害	東北、北陸、特に新潟、富山	131	—	1,366	61	128	70	852
75	59 (1984). 12~60.4	雪害	北海道、東北、北陸、特に新潟	90	—	736	9	21	58	681
76	60 (1985). 12~61.3	雪害	北海道、東北、北陸、特に新潟	90	—	678	15	12	35	422
77	H3 (1991). 9.12~9.28	台風第17・18・19号	全国、特に東北、九州	84	2	3,133	1,177	14,287	18,815	7,712
78	5 (1993). 7.31~8.29	水害(8月豪雨等)台風第7・11号	全国、特に鹿児島	92	1	219	525	425	16,496	38,574
79	16 (2004). 10.18~10.21	台風第23号	東北以西、特に近畿、中国、四国	95	3	721	907	7,929	13,341	41,006
80	12~17.3	雪害	北海道、東北、北陸	88	—	771	56	7	11	21
81	17 (2005). 12~18.3	雪害	北海道、東北、北陸	152	—	2,145	18	28	12	101
82	22 (2010). 11~23.3	雪害	北海道、秋田、新潟、山形	131	—	1,537	9	14	6	62
83	23 (2011). 9	台風第12号	和歌山、奈良、三重	82	16	113	379	3,159	5,500	16,594
84	23 (2011). 11~24.3	雪害	北海道、東北、北陸	125	—	1,740	8	12	6	50

(注)死者及び行方不明者の合計が50人以上のものを掲載した。

日本における主な地震災害

年 月 日 (日本 暦)	チマ ユグ ーニ ド (M)	地 域	被 害 の 概 要
684. 11. 29 (天武 13. 10. 14)	8 $\frac{1}{4}$	土佐その他南海・ 東海・西海地方	山崩れ、河湧き、家屋社寺の倒潰、人畜の死傷多く、津波襲来して土佐の船多数沈没。土佐で田苑 50 余万頃 (約 12 km ²) 沈下して海となった。南海トラフ沿いの巨大地震と思われる。
869. 7. 13 (貞観 11. 5. 26)	8.3	三陸沿岸	城郭・倉庫・門櫓・垣壁など崩れ落ち倒潰するもの無数。津波が多賀城下を襲い、溺死約 1 千。流光昼のごとく隠映すという。三陸沖の巨大地震とみられる。
887. 8. 26 (仁和 3. 7. 30)	8.0 ～ 8.5	五畿・七道	京都で民家・官舎の倒潰多く、圧死多数。津波が沿岸を襲い溺死多数、特に摂津で津波の被害が大きかった。南海トラフ沿いの巨大地震と思われる。
1096. 12. 17 (永長 1. 11. 24)	8.0 ～ 8.5	畿内・東海道	大極殿小破、東大寺の巨鐘落ちる。京都の諸寺に被害があった。近江の勢多橋落ちる。津波が伊勢・駿河を襲い、駿河で社寺・民家の流失 400 余。余震が多かった。東海沖の巨大地震とみられる。
1099. 2. 22 (康和 1. 1. 24)	8.0 ～ 8.3	南海道・畿内	興福寺・摂津天王寺で被害。土佐で田千余町みな海に沈む。津波があつたらしい。
1293. 5. 27 (永仁 1. 4. 13)	7.0	鎌倉	鎌倉強震、建長寺ほとんど炎上のほか、諸寺に被害。死数千あるいは 2 万 3 千余。余震が多かった。この日、越後魚沼郡で山崩れあり死多数というも、この地震との関係不明。
1361. 8. 3 (正平 16. 6. 24)	8 $\frac{1}{4}$ ～ 8.5	畿内・土佐・阿波	摂津四天王寺の金堂転倒し、圧死 5。その他、諸寺諸堂に被害が多かった。津波で摂津・阿波・土佐に被害、特に阿波の雪 (由岐) 湊で流失 1,700 戸、流死 60 余。余震多数。南海トラフ沿いの巨大地震と思われる。
1498. 9. 20 (明応 7. 8. 25)	8.2 ～ 8.4	東海道全般	紀伊から房総にかけての海岸と甲斐で振動が大きかったが、震害はそれほどでもない。津波が紀伊から房総の海岸を襲い、伊勢大湊で家屋流失 1 千戸、溺死 5 千、伊勢・志摩で溺死 1 万、静岡県志太郡で流死 2 万 6 千など。南海トラフ沿いの巨大地震とみられる。

1586. 1. 18 (天正 13. 11. 29)	7.8	畿内・東海・東山・北陸諸道	飛騨白川谷で大山崩れ、帰雲山城、民家 300 余戸埋没し、死多数。飛騨・美濃・伊勢・近江など広域で被害。阿波でも地割れを生じ、余震は翌年まで続いた。震央を白川断層上と考えたが、伊勢湾とする説、二つの地震が続発したとする説などがあり、不明な点が多い。伊勢湾に津波があったかもしれない。
1596. 9. 1 (慶長 1. 閏 7. 9)	7.0	豊後	前月より前震があったらしい。この日の大地震で高崎山など崩れ、八幡村柞原八幡社拝殿など倒壊。海水が引いた後大津波が来襲し、別府湾沿岸で被害。大分などで家屋ほとんど流失。「瓜生島」(大分の北にあった沖ノ浜とされる)の 80%陥没し、死 708 という。
1596. 9. 5 (慶長 1. 閏 7. 13)	7½	畿内	京都では三条より伏見の間で被害が最も多く、伏見城天守大破、石垣崩れて圧死約 500。諸寺・民家の倒潰も多く、死傷多数。堺で死 600 余。奈良・大阪・神戸でも被害が多かった。余震が翌年 4 月まで続いた。
1605. 2. 3 (慶長 9. 12. 16)	7.9	東海・南海・西海諸道	『慶長地震』地震の被害としては淡路島安坂村千光寺の諸堂倒れ、仏像が飛散したとあるのみ。津波が犬吠崎から九州までの太平洋岸に来襲して、八丈島で死 57、浜名湖近くの橋本で 100 戸中 80 戸流され、死多数。紀州西岸広村で 1,700 戸中 700 戸流失、阿波宍喰で波高 2 丈、死 1,500 余、土佐甲ノ浦で死 350 余、崎浜で死 50 余、室戸岬付近で死 400 余など。ほぼ同時に二つの地震が起こったとする考えと、東海沖の一つの地震とする考えがある。
1611. 9. 27 (慶長 16. 8. 21)	6.9	会津	若松城下とその付近で社寺・民家の被害が大きく、死 3,700 余。山崩れが会津川・只見川を塞ぎ、南北 60km の間に多数の沼を作った。
1611. 12. 2 (慶長 16. 10. 28)	8.1	三陸沿岸および北海道東岸	三陸地方で強震。震害は軽く、津波の被害が大きかった。伊達領内で死 1,783、南部・津軽で人馬の死 3 千余という。三陸沿岸で家屋の流出が多く、北海道東部でも溺死が多かった。1933 年の三陸地震津波に似ている。
1633. 3. 1 (寛永 10. 1. 21)	7.0	相模・駿河・伊豆	小田原城の矢倉・門堀・石垣ことごとく破壊。小田原で民家の倒潰多く、死 150。箱根で山崩れ。熱海に津波が襲来した。
1640. 7. 31 (寛永 17. 6. 13)	—	北海道噴火湾	駒ヶ岳噴火に伴い津波があり、死 700 余、昆布舟流出 100 余。

1662. 6. 16 (寛文 2. 5. 1)	7 $\frac{1}{4}$ ～ 7. 6	山城・大和・河内・ 和泉・摂津・丹後・ 若狭・近江・美濃・ 伊勢・駿河・三河・ 信濃	比良岳付近の被害が甚大。滋賀唐崎で田畑 85 町湖中に没し潰家 1,570。大溝で潰家 1,020 余、死 37。彦根で潰家 1 千、死 30 余。榎村で死 300、所川村で死 260 余。京都で町屋倒壊 1 千、死 200 余など。諸所の城破損。大きな内陸地震で、比良断層または花折断層の活動とする説がある。
1666. 2. 1 (寛文 5. 12. 27)	6 $\frac{3}{4}$	越後西部	積雪 14～15 尺のときに地震。高田城破損、侍屋敷 700 余潰れ、民家の倒潰も多かった。夜火災、死約 1,500。
1677. 11. 4 (延宝 5. 10. 9)	8. 0	磐城・常陸・安房・ 上総・下総	上旬より地震が多かった。磐城から房総にかけて津波があり、小名浜・中之作・薄磯・四倉・江名・豊間などで死・不明 130 余、水戸領内で溺死 36、房総で溺死 246 余、奥州岩沼領で死 123。陸に近い M6 級の地震とする説がある。
1694. 6. 19 (元禄 7. 5. 27)	7. 0	能代付近	42ヶ村に被害、特に能代は壊滅的打撃を受けた。全体で死 394、家屋崩れ 1273、焼失 859 など。秋田・弘前でも被害。岩木山で岩石崩れ、硫黄平に火を発した。
1703. 12. 31 (元禄 16. 11. 23)	7. 9 ～ 8. 2	江戸・関東諸国	『元禄地震』 相模・武蔵・上総・安房で震度大。特に小田原で被害大きく、城下は全滅、12ヶ所から出火、壊家 8 千以上、死 2,300 以上。東海道は川崎から小田原までほとんど全滅し、江戸・鎌倉などでも被害が大きかった。津波が犬吠岬から下田の沿岸を襲い、死数千。1923 年関東地震に似た相模トラフ沿いの巨大地震と思われるが、地殻変動はより大きかった。
1707. 10. 28 (宝永 4. 10. 4)	8. 6	五畿・七道	『宝永地震』 わが国最大級の地震の一つ。全体で少なくとも死 2 万、潰家 6 万、流出家 2 万。震害は東海道・伊勢湾・紀伊半島で最もひどく、津波が紀伊半島から九州までの太平洋沿岸や瀬戸内海を襲った。津波の被害は土佐が最大。室戸・串本・御前崎で 1～2m 隆起し、高知市の東部の地約 20 km ² が最大 2m 沈下した。遠州灘沖および紀伊半島沖で二つの巨大地震が同時に起こったとも考えられる。
1741. 8. 29 (寛保 1. 7. 19)		渡島西岸・津軽・ 佐渡	渡島大島この月の上旬より活動、13 日に噴火した。19 日早朝に津波、北海道で死 1,467、流出家屋 729、船 1,521 破壊。津軽で田畑の損も多く、流失潰家約 100、死 37。佐渡・能登・若狭にも津波。
1751. 5. 21 (宝暦 1. 4. 26)	7. 0 ～ 7. 4	越後・越中	高田城で所々破損、町方 3ヶ所から出火した。蜂崎・糸魚川間の谷で山崩れ多く、圧死多数。富山・金沢でも強く感じ、日光で有感。全体で、死 1,500 以上。余震が多かった。

1766. 3. 8 (明和 3. 1. 28)	7 $\frac{1}{4}$	津軽	弘前から津軽半島にかけて被害が大きかった。弘前城破損、各地に地割れ。津軽藩の被害(社寺含まず)は、潰家5千余、焼失200余、圧死約1千、焼死約300。余震が年末まで続いた。
1771. 4. 24 (明和 8. 3. 10)	7. 4	八重山・宮古両群島	『八重山地震津波』 震害はなかったようである。津波による被害が大きく、石垣島が特にひどかった。全体で家屋流失2千余、溺死約1万2千。
1792. 5. 21 (寛政 4. 4. 1)	6. 4	雲仙岳	前年10月から始まった地震が11月10日頃から強くなり、山崩れなどでたびたび被害があった。4月1日に大地震2回、前山(天狗山)の東部がくずれ、崩土約0.34km ³ が島原海に入り津波を生じた。対岸の肥後でも被害が多く、津波による死者は全体で約1万5千、「島原大變肥後迷惑」と呼ばれた。
1804. 7. 10 (文化 1. 6. 4)	7. 0	羽前・羽後	『象潟地震』 5月より付近で鳴動があった。被害は全体で潰家5千以上、死300以上。象潟湖が隆起して乾陸あるいは沼となった。余震が多かった。象潟・酒田などに津波の記事がある。
1828. 12. 18 (文政 11. 11. 12)	6. 9	越後	激震地域は信濃川流域の平地。三条・見付・今町・与板などで被害が大きかった。武者によると全体で全潰9,808、焼失1,204、死1,443であるが、実際はもっと多かったらしい。地割れから水や砂の噴出がみられたり、流砂現象がみられた。
1830. 8. 19 (天保 1. 7. 2)	6. 5	京都および隣国	洛中洛外の土蔵はほとんど被害を受けたが、民家の倒潰はほとんどなかった。御所・二条城などで被害。京都での死280。上下動が強く、余震が非常に多かった。
1833. 12. 7 (天保 4. 10. 26)	7 $\frac{1}{2}$	羽前・羽後・越後・佐渡	庄内地方で特に被害が大きく、潰家475、死42。津波が本庄から新潟に至る海岸と佐渡を襲い、能登で大破流出家約345、死約100。
1847. 5. 8 (弘化 4. 3. 24)	7. 4	信濃北部および越後西部	『善光寺地震』 被害範囲は高田から松本に至る地域で、特に水内・更級両郡の被害が最大だった。松代領で潰家9,550、死2,695、飯山領で潰家1,977、死586、善光寺領で潰家2,285、死2,486など。全国からの善光寺の参詣者7千~8千のうち、生き残ったもの約1割という。山地で山崩れが多く、松代領では4万ヶ所以上。虚空蔵山が崩れて犀川をせき止め、上流は湖となったが、4月13日に決壊して流出家屋810、流死100余。
1854. 7. 9 (安政 1. 6. 15)	7 $\frac{1}{4}$	伊賀・伊勢・大和および隣国	12日頃から前震があった。上野付近で潰家2千余、死約600、奈良で潰家700以上、死約300など、全体で死者は1,500を越える。上野の北方で西南西-東北東方向の断層を生じ、南側の1kmの地域が最大1.5m相対的に沈下した。木津川断層の活動であろう。

1854. 12. 23 (安政 1. 11. 4)	8. 4	東海・東山・南海 諸道	『安政東海地震』 被害は関東から近畿に及び、特に沼津から伊勢湾にかけての海岸がひどかった。津波が房総から土佐までの沿岸を襲い、被害をさらに大きくした。この地震による居宅の潰・焼失は約 3 万軒、死者は 2 千～3 千人と思われる。沿岸では著しい地殻変動が認められた。地殻変動や津波の解析から、震源域が駿河湾深くまで入り込んでいた可能性が指摘されており、すでに 100 年以上経過していることから、次の東海地震の発生が心配されている。
1854. 12. 24 (安政 1. 11. 5)	8. 4	畿内・東海・東山・ 北陸・南海・山陰・ 山陽道	『安政南海地震』 東海地震の 32 時間後に発生、近畿付近では二つの地震の被害をはっきりとは区別できない。被害地域は中部から九州に及ぶ。津波が大きく、波高は串本で 15m、久礼で 16 m、種崎で 11m など。地震と津波の被害の区別が難しい。死者数千。室戸・紀伊半島は南上がりの傾動を示し、室戸・串本で約 1m 隆起、甲浦・加太で約 1m 沈下した。
1855. 11. 11 (安政 2. 10. 2)	7. 0 ～ 7. 1	江戸および付近	『江戸地震』 下町で特に被害が大きかった。地震後 30 余ヶ所から出火、焼失面積は 2. 2km ² に及んだ。江戸町方の被害は、潰れ焼失 1 万 4 千余、死 4 千余。瓦版が多数発行された。
1858. 4. 9 (安政 5. 2. 26)	7. 0 ～ 7. 1	飛騨・越中・加賀・ 越前	『飛越地震』 飛騨北部・越中で被害が大きく、飛騨で潰家 319、死 203、山崩れも多く、常願寺川の上流が堰止められ、後に決壊して流出および潰家 1, 600 余、溺死 140 の被害を出した。跡津川断層の運動（右横ずれ）によると考えられる。
1872. 3. 14 (明治 5. 2. 6)	7. 1	石見・出雲	『浜田地震』 1 週間ほど前から鳴動、当日には前震もあった。全体で全潰約 5 千、死約 550、特に石見東部で被害が多かった。沿岸沿いに数尺の隆起・沈降がみられ、小津波があった。
1891. 10. 28 (明治 24)	8. 0	岐阜県西部	『濃尾地震』 仙台以南の全国で地震を感じた。わが国の内陸地震としては最大のもの。建物全潰 14 万余、半潰 8 万余、死 7, 273、山崩れ 1 万余。根尾谷を通る大断層を生じ、水鳥で上下に 6m、水平に 2m ずれた。1892 年 1 月 3 日、9 月 7 日、94 年 1 月 10 日の余震でも家屋破損などの被害があった。
1894. 6. 20 (明治 27)	7. 0	東京都東部	『東京地震』 青森から中国・四国地方まで地震を感じた。東京・横浜の被害が大きかった。神田・本所・深川で全半壊多く、東京で死 24。川崎・横浜で死 7。鎌倉・浦和方面にも被害があった。

1694. 10. 22 (明治 27)	7.0	山形県北西部	『庄内地震』 被害は主として庄内平野に集中した。山形県下で全潰 3,858、半潰 2,397、全焼 2,148、死 726。
1896. 6. 15 (明治 29)	8 $\frac{1}{4}$	岩手県沖	『三陸地震津波』 震害はない。津波が北海道より牡鹿半島にいたる海岸に襲来し、死者は青森 343、宮城 3,452、北海道 6、岩手 18,158。家屋流失全半潰 1 万以上、船の被害約 7 千。波高は、吉浜 24.4m、綾里 38.2m、田老 14.6m など。津波はハワイやカリフォルニアに達した。Mは津波を考慮したもの。
1896. 8. 31 (明治 29)	7.2	秋田県東部	『陸羽地震』 秋田県の仙北郡、平鹿郡、岩手県の西和賀郡、稗貫郡で被害が大きく、両県で全潰 5,792、死 209。川舟断層、千屋断層を生じた。
1905. 6. 2 (明治 38)	7 $\frac{1}{4}$	安芸灘	『芸予地震』 広島・呉・松山付近で被害が大きく、広島県で家屋全潰 56、死 11、愛媛県で家屋全潰 8、煉瓦造建物・水道管・鉄道の被害が多かった。1903 年以来、この近くで地震が多かった。
1909. 8. 14 (明治 42)	6.8	滋賀県東部	『江濃（姉川）地震』 虎姫付近で被害が最大。滋賀・岐阜両県で死 41、住家全潰 978。姉川河口の湖底が数十m深くなった。
1911. 6. 15 (明治 44)	8.0	奄美大島付近	『喜界島地震』 有感域は中部日本に及び、喜界島・沖縄島・奄美大島に被害があった。死 12、家屋全潰 422。この地域最大の地震。
1914. 1. 12 (大正 3)	7.1	鹿児島県中部	『桜島地震』 桜島の噴火で発生した地震。鹿児島市で住家全倒 39、死 13、鹿児島郡で死 22 余。小津波があった。
1914. 3. 15 (大正 3)	7.1	仙北地震	仙北郡で最もひどく、全体で死 94、家屋全潰 640。地割れや山崩れが多かった。
1922. 12. 8 (大正 11) 1 回目 1 時 50 分 2 回目 11 時 02 分	6.9 6.5	橘湾	『島原（千々石湾）地震』 被害はおもに島原半島南部・天草・熊本市方面。長崎県で死 26、住家全潰 195、非住家全潰 459。このうち 2 回目の地震による死 3。

1923. 9. 1 (大正 12)	7. 9	神奈川県西部	『関東地震 (関東大地震)』 東京で観測した最大振幅 14～20cm。地震後火災が発生し被害を大きくした。全体で死・不明 10 万 5 千余、住家全潰 10 万 9 千余、半潰 10 万 2 千余、焼失 21 万 2 千余 (全半潰後の焼失を含む)。山崩れ・崖崩れが多い。房総方面・神奈川南部は隆起し、東京付近以西・神奈川北方は沈下した。相模湾の海底は小田原―布良線以北は隆起、南は沈下した。関東沿岸に津波が襲来し、波高は熱海で 12m、相浜で 9.3m など。
1924. 1. 15 (大正 13)	7. 3	神奈川県西部	『丹沢地震』 東京・神奈川・山梨・静岡各県に被害があり、死 19、家屋全潰 1,200 余。特に神奈川県中南部に被害が著しかった。
1925. 5. 23 (大正 14)	6. 8	兵庫県北部	『但馬地震』 円山川流域で被害多く、死 428、家屋全潰 1,295、焼失 2,180。河口付近に長さ 1.6km、西落ちの小断層二つを生じた。葛野川の河口が陥没して海となった。
1927. 3. 7 (昭和 2)	7. 3	京都府北部	『北丹後地震』 被害は丹後半島の頸部が最も激しく、淡路・福井・岡山・米子・徳島・三重・香川・大阪に及ぶ。全体で死 2,925、家屋全潰 12,584 (住家 5,106、非住家 7,478)。郷村断層 (長さ 18km、水平ずれ最大 2.7m) とそれに直交する山田断層 (長さ 7km) を生じた。測量により、地震に伴った地殻の変形が明らかになった。
1930. 11. 26 (昭和 5)	7. 3	静岡県伊豆地方	『北伊豆地震』 2～5 月に伊東群発地震。この月 11 日より前震があり、余震も多かった。死 272、家屋全潰 2,165。山崩れ・崖崩れが多く、丹那断層 (長さ 35km、横ずれ最大 2～3m) とそれに直交する姫之湯断層などを生じた。
1931. 9. 21 (昭和 6)	6. 9	埼玉県北部	『西埼玉地震』 死 16、家屋全潰 207 (住家 76、非住家 131)。
1933. 3. 3 (昭和 8)	8. 1	三陸沖	『三陸沖地震』 震害は少なかった。津波が太平洋岸を襲い、三陸沿岸で被害は甚大。死・不明 3,064、家屋流失 4,034、倒潰 1,817、浸水 4,018。波高は綾里湾で 28.7m にも達した。日本海溝付近で発生した巨大な正断層型地震と考えられている。
1939. 5. 1 (昭和 14)	6. 8	秋田県沿岸北部	『男鹿地震』 2 分後にも M6.7 の地震があった。半島頸部で被害があり、死 27、住家全潰 479 など。軽微な津波があった。半島西部が最大 44cm 隆起した。

1943. 9. 10 (昭和 18)	7. 2	鳥取市東部	『鳥取地震』 鳥取市を中心に被害が大きく、死 1,083、家屋全壊 7,485、半壊 6,158。鹿野断層（長さ 8km）、吉岡断層（長さ 4.5km）を生じた。地割れ・地変が多かった。
1944. 12. 7 (昭和 19)	7. 9	紀伊半島沖	『東南海地震』 静岡・愛知・三重などで合わせて死・不明 1,223、住家全壊 17,599、半壊 36,520、流失 3,129。遠く長野県諏訪盆地での住家全壊 12 などを含む。津波が各地に襲来し、波高は熊野灘沿岸で 6～8m、遠州灘沿岸で 1～2m。紀伊半島東岸で 30～40cm 地盤が沈下した。
1945. 1. 13 (昭和 20)	6. 8	三河湾	『三河地震』 規模の割に被害が大きく、死 2,306、住家全壊 7,221、半壊 16,555、非住家全壊 9,187。特に幡豆郡の被害が大きかった。深溝断層（延長 9km、上下ずれ最大 2m の逆断層）を生じた。津波は蒲郡で 1m など。
1946. 12. 21 (昭和 21)	8. 0	紀伊半島沖	『南海地震』 被害は中部以西の日本各地にわたり、死 1,330、家屋全壊 11,591、半壊 23,487、流失 1,451、焼失 2,598。津波が静岡県より九州にいたる海岸に来襲し、高知・三重・徳島沿岸で 4～6m に達した。室戸・紀伊半島は南上がりの傾動を示し、室戸で 1.27m、潮岬で 0.7m 上昇、須崎・甲浦で約 1m 沈下。高知付近で田園 15km ² が海面下に没した。
1948. 6. 15 (昭和 23)	6. 7	紀伊水道	和歌山県西牟婁地方で被害が大きかった。死 2、家屋倒壊 60、道路・水道に被害があった。
1948. 6. 28 (昭和 23)	7. 1	福井県嶺北地方	『福井地震』 被害は福井平野およびその付近に限られ、死 3,769、家屋全壊 36,184、半壊 11,816、焼失 3,851。土木構築物の被害も大きかった。南北に地割れの連続としての断層（延長約 25km）が生じた。
1949. 7. 12 (昭和 24)	6. 2	安芸灘	呉で死 2。壁の亀裂、屋根瓦の落下など小被害があった。
1949. 12. 26 (昭和 24) 1 回目 8 時 17 分 2 回目 8 時 25 分	6. 2 6. 4	栃木県北部	『今市地震』 死 10、住家全壊 290、半壊 2,994、非住家全壊 618。被害は石造建物に多く、山崩れも多かった。
1952. 3. 4 (昭和 27)	8. 2	釧路沖	『十勝沖地震』 北海道南部、東北北部に被害があり、津波が関東地方に及ぶ。波高は北海道で 3m 前後、三陸沿岸で 1～2m。死 28、不明 5、家屋全壊 815、半壊 1,324、流失 91。
1952. 3. 7 (昭和 27)	6. 5	石川県西方沖	『大聖寺沖地震』 福井・石川両県で、死 7、家屋半壊 4 など。山崩れや道路の亀裂などもあった。

1952. 7. 18 (昭和 27)	6.7	奈良県地方	『吉野地震』 震源の深さ 60km。和歌山・愛知・岐阜・石川各県にも小被害があった。死 9、住家全壊 20。春日大社の石灯籠 1,600 のうち 650 倒壊。
1953. 11. 26 (昭和 28)	7.4	房総半島南東沖	『房総沖地震』 伊豆諸島で道路亀裂、八丈島で鉄管亀裂など。関東沿岸に小津波、銚子付近で最大 2～3m。
1955. 7. 27 (昭和 30)	6.4	徳島県南部	死 1、傷 8。山崩れ多く、道路の破損・亀裂、トンネル崩壊などの小被害があった。
1955. 10. 19 (昭和 30)	5.9	秋田県沿岸北部	『ニツ井地震』 被害はニツ井町・響村に限られ、傷 4、住家半壊 3、非住家全壊 1、半壊 310 など。
1956. 9. 30 (昭和 31)	6.0	宮城県南部	白石付近で死 1、非住家倒壊 3、その他小被害があった。
1960. 5. 23 (昭和 35)	8.5 (Ms) 9.5 (Mw)	チリ沖	『チリ地震津波』 24 日 2 時頃から津波が日本各地に襲来、波高は三陸沿岸で 5～6m、その他で 3～4m。北海道南岸・三陸沿岸・志摩半島付近で被害が大きく、沖縄でも被害があった。日本全体で死・不明 142 (うち沖縄で 3)、家屋全壊 1500 余、半壊 2 千余。
1961. 2. 2 (昭和 36)	5.2	新潟県中越地方	典型的な局地地震で、被害は直径 2 km の範囲に集中した。死 5、住家全壊 220、半壊 465。
1961. 2. 27 (昭和 36)	7.0	日向灘	宮崎・鹿児島両県で死 2、建物全壊 3。九州から中部の沿岸に津波、波高は最高 50 cm。
1961. 8. 19 (昭和 36)	7.0	石川県加賀地方	『北美濃地震』 福井・岐阜・石川 3 県に被害があった。死 8、家屋全壊 12、道路損壊 120、山崩れ 99。
1962. 4. 30 (昭和 37)	6.5	宮城県北部	『宮城県北部地震』 瀬峰付近を中心とする径 40 km の範囲に被害が集中した。死 3、住家全壊 340、半壊 1,114。橋梁・道路・鉄道の被害が多かった。
1964. 6. 16 (昭和 39)	7.5	新潟県沖	『新潟地震』 新潟・秋田・山形の各県を中心に被害があり、死 26、住家全壊 1960、半壊 6640、浸水 15297、その他船舶・道路の被害も多かった。新潟市内の各所で噴砂水がみられ、地盤の液状化による被害が著しかった。石油タンクの火災が発生。津波が日本海沿岸一帯を襲い、波高は新潟県沿岸で 4m 以上に達した。粟島が約 1m 隆起した。
1965. 4. 20 (昭和 40)	6.1	静岡県中部	『1965 年静岡地震』 死 2、傷 4、住家一部破損 9。清水平野北部で被害が大きかった。

1965. 8. 3 (昭和 40)	5. 4	長野県北部	『松代群発地震』 この日に松代皆神山付近に始まり、少しずつ活動域を広げていった。ほとんど終息した 1970 年末までに松代で有感地震 62,821 回、うち震度 5.4 はそれぞれ 9 回、50 回だった。被害を伴った地震は 51 回、全体で傷 15、住家全壊 10、半壊 4、山崖崩れ 60。最も規模の大きかった地震は M5.4 で、総エネルギーは、M6.4 の地震 1 個に相当する。この間に皆神山が 1m 隆起した。
1968. 2. 21 (昭和 43)	6. 1	鹿児島県薩摩地方	『えびの地震』 2 時間ほど前に M5.7 の前震、翌日にも M5.6 の余震があった。死 3、傷 42、住家全壊 368、半壊 636。山崩れが多かった。3 月 25 日にも M5.7 と M5.4 の地震があり、住家全壊 18、半壊 147。
1968. 4. 1 (昭和 43)	7. 5	日向灘	『1968 年日向灘地震』 高知・愛媛で被害多く、死 1、傷 15、住家全壊 1、半壊 2、道路損壊 18 など。小津波があった。
1968. 5. 16 (昭和 43)	7. 9	三陸沖	『1968 年十勝沖地震』 青森を中心に北海道南部・東北地方に被害。死 52、傷 330、建物全壊 673、半壊 3004。青森県下で道路損壊が多かった。津波があり、三陸沿岸 3~5m、襟裳岬 3m、浸水 529、船舶流失沈没 127。コンクリート造建築の被害が目立った。
1969. 9. 9 (昭和 44)	6. 6	岐阜県美濃中西部	死 1、傷 10、住家一部破損 86。崖崩れが多かった。
1973. 6. 17 (昭和 48)	7. 4	根室半島南東沖	『1973 年 6 月 17 日根室半島沖地震』 根室・釧路地方に被害。全体で傷 26、家屋全壊 2、一部破損 1。小津波があり、波高は花咲で 2.8m、浸水 275、船舶流失沈没 10。また、6 月 24 日の余震 (M7.1) で傷 1、家屋一部破損 2。小津波があった。
1974. 5. 9 (昭和 49)	6. 9	伊豆半島南方沖	『1974 年伊豆半島沖地震』 伊豆半島南端に被害。死 30、傷 102、家屋全壊 134、半壊 240、全焼 5。御前崎などに小津波。
1978. 1. 14 (昭和 53)	7. 0	伊豆大島近海	『1978 年伊豆大島近海の地震』 死 25、傷 211、住家全壊 96、半壊 616、道路損壊 1,141、崖崩れ 191。前震が活発で、当日午前、気象庁から地震情報が出されていた。伊豆半島で被害が大きく、翌 15 日の最大震度 (M5.8) でも伊豆半島西部にかなりの被害が出た。
1978 (昭和 53. 6. 12)	7. 4	宮城県沖	『1978 年宮城県沖地震』 被害は宮城県に多く、全体で死 28 人、傷 11,028 人、建物全壊 1,383、同半壊 6,238、道路損壊 2,350 ヶ所、山崖崩れ 476 ヶ所、新興開発地に被害が集中した。

1980 (昭和 55. 9. 25)	6.0	千葉県中部	死 2 人、傷 76 人、家屋の一部破損等の被害あり。
1982 (昭和 57. 3. 21)	7.1	浦河沖	『昭和 57 年 (1982 年) 浦河沖地震』被害は浦河・静内に集中したが、札幌などでも微小被害が報告されている。傷 167 人、建物全壊 13、同半壊 28、同一部破損 675、鉄軌道被害 162 ヶ所、小津波あり。
1983 (昭和 58. 5. 26)	7.7	秋田県沖	『昭和 58 年 (1983 年) 日本海中部地震』被害は秋田県に最も多く、青森・北海道がこれに次ぐ。死者 104 (100) 人、傷 324 人、住家全壊 1,584、同半壊 3,515、同一部破損 5,962、で括弧内は、津波による死者である。津波は早い所では津波警報発令以前に沿岸に到達した。石川・京都・島根の遠方の府県にも津波による被害が発生した。
1983 (昭和 58. 8. 8)	6.0	神奈川県、山梨県境	死 1 人、傷 33 人、住家半壊 2、同一部破損 1,001 などの被害あり。
1984 (昭和 59. 9. 14)	6.8	長野県西部	『昭和 59 年 (1984 年) 長野県西部地震』王滝村に大きな被害をもたらした。死・不明 29 人、傷 10 人、建物全壊・流出 14、同半壊 73、同一部破損 565、道路損壊 258、他。死者および建物流出は、主として王滝川、濁川などの流域に発生した大規模な崖くずれと土石流によるものである。
1987 (昭和 62. 3. 18)	6.6	日向灘	死 1 人、傷 6 人、家屋一部破損 314、崖 (山) くずれ 9。
1987 (昭和 62. 12. 17)	6.7	千葉県東方沖	死 2 人、傷 161 人、家屋全壊 10、同半壊 102、同一部破損 72,580、崖 (山) くずれ 436。
1993 (平成 5. 1. 15)	7.5	釧路沖	『平成 5 年 (1993 年) 釧路沖地震』死 2 人、傷 967 人、住家全壊 53、同半壊 255、同一部破損 5,313 など。北海道の下に沈み込む太平洋プレートの内部で発生した深さ約 100km の地震で、この型の地震としては例外的に大きかった。
1993 (平成 5. 7. 12)	7.8	北海道南西沖	『平成 5 年 (1993 年) 北海道南西沖地震』死 202 人、不明 28 人、傷 323 人。住家全壊 601、同半壊 408、同一部破損 5,490 など。特に地震後間もなく津波に襲われた奥尻島の被害は甚大で、島南端の青苗地区は火災もあって壊滅状態。夜 10 時すぎの闇のなかで多くの人命、家屋等が失われた。津波の高さは青苗の市街地で 10m を越えたところがある。
1993 (平成 5. 10. 12)	6.9	東海道はるか沖	死 1 人、傷 4 人の被害が生じた。

1994 (平成 6. 10. 4)	8. 2	北海道東方沖	『平成 6 年 (1994 年) 北海道東方沖地震』 傷 437 人、家屋全壊 61、同半壊 348、同一部破損 7,095 など。幸い死者はなく、先の釧路沖地震の経験から家具等の固定を行っていること等により、人的被害は比較的少なかった。しかし、ライフライン特に水道施設に大きな被害が生じた。
1994 (平成 6. 12. 28)	7. 6	三陸はるか沖	『平成 6 年 (1994 年) 三陸はるか沖地震』 死 3 人、傷 788 人、家屋全壊 72、同半壊 429、同一部破損 9,021 など。青森県八戸市を中心とした地域において水道施設等のライフライン及び鉄道に大きな被害が出て、住民の生活に支障をきたした。
1995 (平成 7. 1. 17)	7. 3	淡路島	『平成 7 年 (1995 年) 兵庫県南部地震 (阪神・淡路大震災)』 死 6,434 人、不明 3 人、傷 43,792 人、住家全壊 104,906、同半壊 144,274、同一部破損 390,506 など。このほか、ライフラインの寸断、交通システムの麻痺など戦後最悪の被害をもたらす典型的な都市型災害となった。
2000 (平成 12. 7. 1～)	最大 6. 5	三宅島近海及び新島・神津島近海	死 1 人、傷 15 人、住家全壊 15、同半壊 20、同一部破損 174 などの被害を出した。
2000 (平成 12. 10. 6)	7. 3	鳥取県西部	『平成 12 年 (2000 年) 鳥取県西部地震』 傷 182 人、住家全壊 435、同半壊 3,101、同一部破損 18,544 などの被害を出した。
2001 (平成 13. 3. 24)	6. 7	安芸灘	『平成 13 年 (2001 年) 芸予地震』 死 2 人、傷 288 人、住家全壊 70、同半壊 774、同一部破損 49,223 などの被害を出した。
2003 (平成 15. 9. 26)	8. 0 7. 1	釧路沖 十勝沖	『平成 15 年 (2003 年) 十勝沖地震』 行方不明 2 人、傷 849 人、住家全壊 116、同半壊 368、同一部破損 1,580、床下浸水 9 などの被害を出した。 北海道苫小牧市内の製油所において、大規模な石油タンク火災が発生するなど、被害は北海道・青森・宮城・岩手の 4 道県に及んだ。
2004 (平成 16. 10. 23～)	最大 6. 8	新潟県中越地方	『平成 16 年 (2004 年) 新潟県中越地震』 死 68 人、傷 4,805 人、住家全壊 3,175、同半壊 13,810、同一部破損 105,682 などの被害を出した。 新潟県川口町で最大震度 7 を観測したほか、震度 6 弱以上を観測する余震が 4 回発生するなど活発な余震活動を伴い、被害は新潟県・長野県・埼玉県・福島県・群馬県の 5 県に及んだ。

2005 (平成 17. 3. 20)	7.0	福岡県西方沖	<p>死 1 人、傷 1,204 人、住家全壊 144、同半壊 353、同一部破損 9,338 などの被害を出した。</p> <p>福岡県福岡市、前原市及び佐賀県みやき町で最大震度 6 弱を観測したほか、震度 4 以上を観測する余震が 8 回発生するなど活発な余震活動を伴い、被害は福岡県、佐賀県、長崎県、山口県及び大分県の 5 県に及んだ。</p>
2007 (平成 19. 3. 25)	6.9	能登半島沖	<p>『平成 19 年 (2007 年) 能登半島地震』</p> <p>死 1 人、傷 356 人、住家全壊 686、同半壊 1,740、同一部破損 26,958 などの被害を出した。</p> <p>石川県能登、七尾市、輪島市及び穴水町で最大震度 6 強を観測したほか、震度 4 以上を観測する余震が 8 回発生するなど活発な余震活動を伴い、被害は新潟県・富山県・石川県・福井県の 4 県に及んだ。</p> <p>(平成 21 年 1 月 13 日現在)</p>
2007 (平成 19. 7. 16)	6.8	新潟県上中越沖	<p>『平成 19 年 (2007 年) 新潟県中越沖地震』</p> <p>死 15 人、傷 2,346 人、住家全壊 1,331、同半壊 5,709、同一部破損 37,301 などの被害を出した。</p> <p>新潟県長岡市、柏崎市、刈羽村及び長野県飯網町で最大震度 6 強を観測したほか、震度 6 弱以上を観測する余震が発生するなど活発な余震活動を伴い、被害は新潟県・富山県・長野県の 3 県に及んだ。</p> <p>(平成 21 年 10 月 15 日現在)</p>
2008 (平成 20. 6. 14)	7.2	岩手県内陸南部	<p>『平成 20 年 (2008 年) 岩手・宮城内陸地震』</p> <p>死 17 人、傷 426 人、住家全壊 30、同半壊 146、同一部破損 2,521 などの被害を出した。</p> <p>岩手県奥州市及び宮城県栗原市で最大震度 6 強を観測したほか、震度 5 弱を観測する余震が発生するなど活発な余震活動を伴い、被害は岩手県、宮城県、秋田県、山形県、福島県の 5 県に及んだ。</p> <p>(平成 22 年 6 月 18 日現在)</p>

2008 (平成 20. 7. 24)	6. 8	岩手県沿岸北部	死 1 人、傷 211 人、住家全壊 1、同一部破損 379 などの被害を出した。 青森県八戸市、五戸町、階上町及び岩手県野田村で最大震度 6 弱を観測した。 (平成 21 年 1 月 13 日現在)
2009 (平成 21. 8. 11)	6. 5	駿河湾	死 1 人、傷 319 人、住家半壊 6、同一部破損 8,672 などの被害を出した。 静岡県焼津市、伊豆市、御前崎市及び牧之原市で最大震度 6 弱を観測した。 (平成 22 年 3 月 12 日現在)
2011 (平成 23. 3. 11)	9. 0	三陸沖	『平成 23 年(2011 年)東北地方太平洋沖地震(東日本大震災)』 死 18,131 人、行方不明 2,829 人、傷 6,194 人、住家全壊 129,391 棟、同半壊 265,096 棟、同一部破損 743,298 棟などの被害を出し、この地震が原因で発生した火災は 330 件となった。 宮城県栗原市で震度 7 を観測したほか、宮城県、福島県、茨城県及び栃木県で震度 6 強など広い範囲で強い揺れを観測し、北海道から沖縄にかけての太平洋沿岸で高い津波が観測され、特に東北地方から関東地方の太平洋沿岸で甚大な人的・物的被害が発生した。 また、震度 6 強を観測する余震が発生するなど活発な余震活動を伴い、東北地方太平洋沖地震及びその後の余震による被害は、1 都 1 道 1 府 19 県に及んだ。 (平成 24 年 9 月 11 日現在)
2011 (平成 23. 3. 12)	6. 7	長野県北部	死 3 人、傷 57 人、住家全壊 73 棟、同半壊 427 棟、同一部破損 2,591 棟などの被害を出した。 長野県栄村で最大震度 6 強を観測したほか、震度 6 弱を観測する余震が発生するなど活発な余震活動を伴い、長野県及び新潟県などで被害を出した。 (平成 24 年 4 月 1 日現在)
2011 (平成 23. 6. 30)	5. 4	長野県中部	死 1 人、傷 17 人、住家半壊 24 棟、同一部破損 6,117 棟などの被害を出した。 (平成 24 年 4 月 1 日現在)

- (注) 1. 『1978年伊豆大島近海の地震』以前の地震については、理科年表（国立天文台編）より抜すい。
2. 『1978年宮城県沖地震』以降の地震については、消防庁調べのデータである。
3. 昭和20年『三河地震』以前の地震については、死者が100人以上生じた地震のほか主なものを掲げている。
4. 昭和21年『南海地震』以降の地震については、死者・行方不明者が生じた地震のほか主なものを掲げている。