



消防団の組織概要

令和2年4月1日現在

都道府県名	兵庫県	所在地	〒664-0881		
市町村名	伊丹市		兵庫県伊丹市昆陽1丁目1-1		
消防団事務所管	伊丹市消防局管理室消防総務課	電話番号(直通)	072-783-0122	FAX	072-783-4999
消防団名	伊丹市消防団	メールアドレス	500101@city.itami.lg.jp		

組織	分団数	6	分団	ホームページURL	http://www.city.itami.lg.jp/SOSIKI/FIREDEPT/shoubou_soshiki/F_SOUMU/syouboudan/index.html																																																																													
	うち機能別分団数	0	分団	SNSアカウント																																																																														
	方面隊数	0	隊																																																																															
	部数	0	部	【組織概要図】																																																																														
	班数	0	班																																																																															
<table border="1"> <tr> <td>団員数</td> <td>条例定数</td> <td>103</td> <td>人</td> </tr> <tr> <td></td> <td>実員数</td> <td>99</td> <td>人</td> </tr> <tr> <td></td> <td>男性団員数</td> <td>93</td> <td>人</td> </tr> <tr> <td></td> <td>女性団員数</td> <td>6</td> <td>人</td> </tr> <tr> <td></td> <td>基本団員数</td> <td>99</td> <td>人</td> </tr> <tr> <td></td> <td>大規模災害団員数</td> <td>0</td> <td>人</td> </tr> <tr> <td></td> <td>その他の機能別団員数</td> <td>0</td> <td>人</td> </tr> <tr> <td rowspan="7">職業構成別団員数</td> <td>国家公務員</td> <td>0</td> <td>人</td> </tr> <tr> <td>地方公務員</td> <td>8</td> <td>人</td> </tr> <tr> <td>都道府県職員</td> <td>2</td> <td>人</td> </tr> <tr> <td>市区町村等職員</td> <td>6</td> <td>人</td> </tr> <tr> <td>特殊法人等公務員に準ずる職員</td> <td>2</td> <td>人</td> </tr> <tr> <td>農協職員</td> <td>1</td> <td>人</td> </tr> <tr> <td>日本郵政グループ</td> <td>0</td> <td>人</td> </tr> <tr> <td>その他</td> <td>89</td> <td>人</td> </tr> <tr> <td rowspan="2">消防団活動事例・PR等</td> <td colspan="5"> <p>伊丹市消防団は、郷土愛護の精神で地域に密着した消防機関として、市内に6分団が設置されています。</p> <p>火災、大規模地震・水害などの災害時には、常備消防と連携して防災活動に当たるとともに、平常時には、火災予防啓発活動などに従事して地域防災上重要な役割を果たしています。</p> <p>伊丹市においては、広範な活動を任務とする消防団に対し、装備の充実、団員の処遇の改善を図るとともに活性化対策を推進し、魅力ある消防団づくりに取り組んでいます。</p> </td> </tr> <tr> <td>報酬</td> <td>報酬額(階級:団員)</td> <td>年額</td> <td>28,700</td> <td>円</td> </tr> <tr> <td></td> <td>(参考)交付税単価(階級:団員)</td> <td>年額</td> <td>36,500</td> <td>円</td> </tr> <tr> <td rowspan="2">手当</td> <td>火災出動</td> <td>☆</td> <td></td> <td>円</td> </tr> <tr> <td>(参考)交付税単価</td> <td></td> <td>7,000</td> <td>円/回</td> </tr> </table>					団員数	条例定数	103	人		実員数	99	人		男性団員数	93	人		女性団員数	6	人		基本団員数	99	人		大規模災害団員数	0	人		その他の機能別団員数	0	人	職業構成別団員数	国家公務員	0	人	地方公務員	8	人	都道府県職員	2	人	市区町村等職員	6	人	特殊法人等公務員に準ずる職員	2	人	農協職員	1	人	日本郵政グループ	0	人	その他	89	人	消防団活動事例・PR等	<p>伊丹市消防団は、郷土愛護の精神で地域に密着した消防機関として、市内に6分団が設置されています。</p> <p>火災、大規模地震・水害などの災害時には、常備消防と連携して防災活動に当たるとともに、平常時には、火災予防啓発活動などに従事して地域防災上重要な役割を果たしています。</p> <p>伊丹市においては、広範な活動を任務とする消防団に対し、装備の充実、団員の処遇の改善を図るとともに活性化対策を推進し、魅力ある消防団づくりに取り組んでいます。</p>					報酬	報酬額(階級:団員)	年額	28,700	円		(参考)交付税単価(階級:団員)	年額	36,500	円	手当	火災出動	☆		円	(参考)交付税単価		7,000	円/回
団員数	条例定数	103	人																																																																															
	実員数	99	人																																																																															
	男性団員数	93	人																																																																															
	女性団員数	6	人																																																																															
	基本団員数	99	人																																																																															
	大規模災害団員数	0	人																																																																															
	その他の機能別団員数	0	人																																																																															
職業構成別団員数	国家公務員	0	人																																																																															
	地方公務員	8	人																																																																															
	都道府県職員	2	人																																																																															
	市区町村等職員	6	人																																																																															
	特殊法人等公務員に準ずる職員	2	人																																																																															
	農協職員	1	人																																																																															
	日本郵政グループ	0	人																																																																															
その他	89	人																																																																																
消防団活動事例・PR等	<p>伊丹市消防団は、郷土愛護の精神で地域に密着した消防機関として、市内に6分団が設置されています。</p> <p>火災、大規模地震・水害などの災害時には、常備消防と連携して防災活動に当たるとともに、平常時には、火災予防啓発活動などに従事して地域防災上重要な役割を果たしています。</p> <p>伊丹市においては、広範な活動を任務とする消防団に対し、装備の充実、団員の処遇の改善を図るとともに活性化対策を推進し、魅力ある消防団づくりに取り組んでいます。</p>																																																																																	
	報酬	報酬額(階級:団員)	年額	28,700	円																																																																													
	(参考)交付税単価(階級:団員)	年額	36,500	円																																																																														
手当	火災出動	☆		円																																																																														
	(参考)交付税単価		7,000	円/回																																																																														

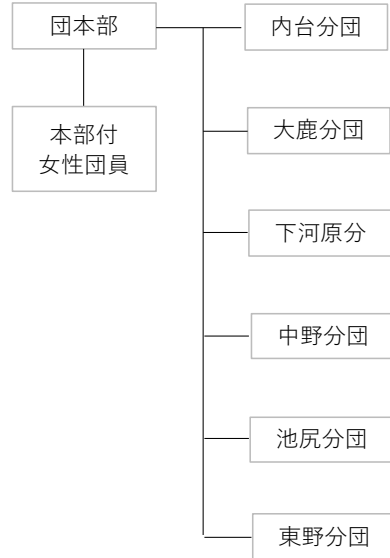

※1:「消防団の組織概要等の調査」による
 ※2:火災出動に関し、出動1回あたりの手当の額を定めている場合はその額を記載している。
 もっとも、手当の額は、出動区分(火災、風水害、警戒、訓練等)や支給単位(出動1回あたり、〇時間あたりなど)が市町村等によって異なることから、年額で〇円や一定時間以上で〇円等の定め方をしている場合は「☆」、火災出動に関する手当の額について定めがない場合は「-」と記載。
 ※3:詳しくは、各市町村等のホームページ等を参照。